

- RETE NATURA 2000**
- Zone di protezione speciale (ZPS)
 - Siti di interesse comunitario (SIC)
- SUOLO E TUTELA IDROGEOLOGICA**
- Piano di assetto idrogeologico (PAI)
- Fascia di deflusso della piena (Fascia A)
 - Fascia di esondazione (Fascia B)
 - Area di inondazione per piena catastrofica (Fascia C)
 - Limite di progetto della Fascia fluviale B
- PTC del Parco del Mincio
- Aree assoggettate a tutela idrogeologica
 - Siti contaminati (ex titolo V parte IV D.Lgs 152/2006)
 - Sito di interesse nazionale - Laghi di Mantova e Polo chimico
 - Sito contaminato ex DM 471/1999
 - Sito bonificato o con procedimento concluso a seguito di Analisi di Rischio
- Piano cave
- Ambiti territoriali estrattivi
- Reticolo idrico
- Fascia di salvaguardia
- INFRASTRUTTURE E RELATIVI VINCOLO**
- Infrastrutture per la mobilità
- A - autostrada
 - B - extraurbane principali
 - C - extraurbane secondarie
 - D - urbane di scorrimento
 - E - urbane di quartiere
 - F - locali comunali
 - F1 - locali vicinali
- Centro abitato
 - Salvaguardia della variante alla S.S. 10 nei comuni di Curtatone e Montanara (opera concessa alla Mantova Cremona)
 - Linee ferroviarie
- Infrastrutture a rete
- Elettrodotti aerei
 - Elettrodotti interrati
 - Fasce di rispetto degli elettrodotti
 - Metanodotto
 - Fascia di rispetto del metanodotto
 - Pipeline
 - Fascia di rispetto della pipeline
 - Depuratore
 - Fascia di rispetto del depuratore
 - Fascia di tutela assoluta dei pozzi
 - Seconda fascia di tutela dei pozzi
 - Fascia di rispetto del cimitero
 - Fascia di rispetto del depuratore - comuni contermini
 - Fascia di rispetto del cimitero - comuni contermini
- Compatibilità territoriale per gli stabilimenti a rischio di incidente rilevante
- Scenario di rischio "rilascio di GPL per rottura braccio di travaso"
- INQUINAMENTO LUMINOSO**
- Area di protezione dell'osservatorio di Gorgo San Benedetto Po

Legenda

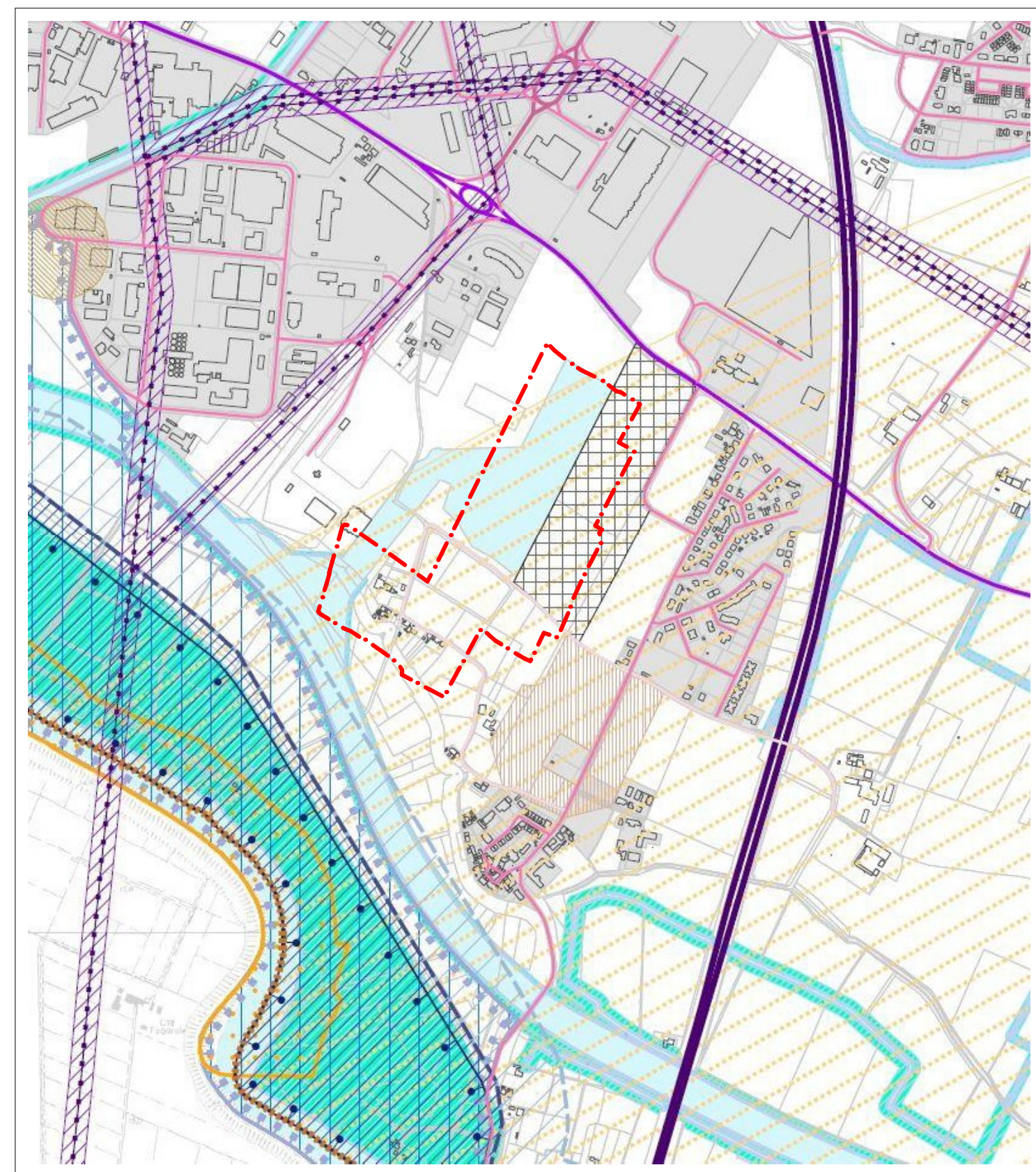

Vincoli ambientali, idrogeologici, amministrativi (DP del PGT)

PERIMETRO PIANO ATTUATIVO

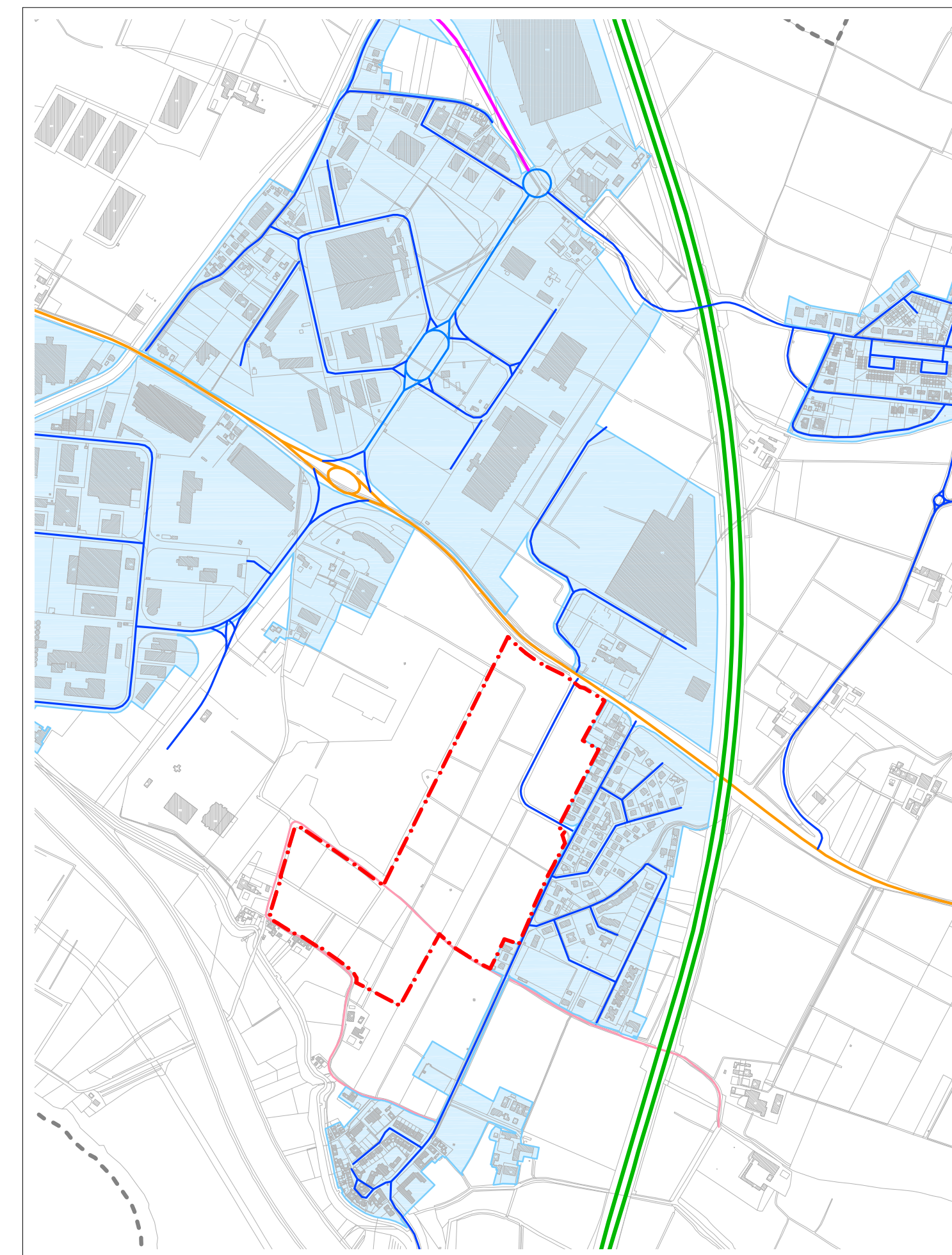

Delimitazione dei centri abitati e classificazione strade

PERIMETRO PIANO ATTUATIVO

LEGENDA

- Centro abitato
 - Progressiva chilometrica di inizio/fine centro abitato
 - Confine comunale
- Classificazione strade**
- A - autostrada
 - B - strada extraurbana principale
 - C - strada extraurbana secondaria
 - D - strada di scorrimento
 - E - strada urbana di quartiere
 - F - strada locale
 - F1 - strada vicinale

CLASSIFICAZIONE STRADA (D.Lgs. 285/92 art.2)	FASCIA DI RISPETTO per le costruzioni				NOTE
	con strada ricadente DENTRO i centri abitati		con strada ricadente FUORI dai centri abitati (D.P.R. 495/92 art.26)		
	D.P.R. 495/92 art. 28	N.T.A. di P.R.G.	in aree non edificabili	in aree edificabili (1) (art. 26 c. 3)	
A	30 m	/	60 m	30 m	[1] considerate tali dallo strumento urbanistico generale o da uno strumento urbanistico attuativo già esecutivo.
B	strada non ammessa		40 m	20 m	
C	strada non ammessa		30 m	10 m	
D	20 m	/	strada non ammessa		[2] si ricorre alle NTA di PRG art. 29, tranne che per le zone A e B di PRG (artt. 16 e 19) come stabilito dalla Circolare n. 3/2006 del Settore Sportello Unico del Comune di Mantova.
E	non stabilita [2]	10 m [2]	strada non ammessa		
F	non stabilita [2]	7,5 m [2]	20 m	/	
F1	non stabilita [2]	/	10 m	/	

Legenda



Tavola di zonizzazione acustica

PERIMETRO PIANO ATTUATIVO

LEGENDA
SUDDIVISIONE DEL TERRITORIO COMUNALE

- CLASSE I = AREE PARTICOLARMENTE PROTETTE
- CLASSE II = AREE DESTINATE AD USO PREVALENTEMENTE RESIDENZIALE
- CLASSE III = AREE DI TIPO MISTO
- CLASSE IV = AREE DI INTENSA ATTIVITA' UMANA
- CLASSE V = AREE PREVALENTEMENTE INDUSTRIALI
- CLASSE VI = AREE ESCLUSIVAMENTE INDUSTRIALI

VALORI LIMITE MASSIMI DEL LIVELLO SONORO EQUIVALENTE (LeqA)

CLASSI DI DESTINAZIONE D'USO DEL TERRITORIO	PERIODI DI RIFERIMENTO	
	diurno (06.00 - 22.00)	notturno (22.00 - 06.00)
I AREE PARTICOLARMENTE PROTETTE	50	40
II AREE PREVALENTEMENTE RESIDENZIALI	55	45
III AREE DI TIPO MISTO	60	50
IV AREE DI INTENSA ATTIVITA' UMANA	65	55
V AREE PREVALENTEMENTE INDUSTRIALI	70	60
VI AREE ESCLUSIVAMENTE INDUSTRIALI	70	70

CLASSI	RETINATURA	GRAFICA	
		COLORI	TRATTEGGIO
I	[Linea grigia]	GRIGIO	Pleno
II	[Linea verde]	VERDE	Pleno
III	[Linea bianca]	BIANCO	Pleno
IV	[Linea arancione]	ARANCIONE	Pleno
V	[Linea rossa]	ROSSO	Pleno
VI	[Linea blu]	BLU	Pleno

Legenda

PORTO DI VALDARO
PIANO ATTUATIVO "VALDARO 3"

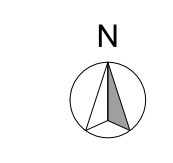

Comune di Mantova Provincia di Mantova Regione Lombardia

Progettista archiLABO Architetto Roberto Vagni Via Garibaldi, 10 - 46100 Mantova Tel e fax 0376-380564 progetti@archilabo.it	Committenti VALLAN INFRASTRUTTURE s.p.a. (Sede Mantova, 76 - Sede 030) IMMOBILIARE G.T. s.r.l. Via Marconi, 1 - 46040 Rodigo (MN) CAVE G.T. s.r.l. Via Marconi, 1 - 46040 Rodigo (MN)
---	--

PIANO ATTUATIVO "VALDARO 3" in variante al PGT

Tavola oggetto
Vincoli: Zonizzazione acustica, Classificazione strade
 Vincoli ambientali, idrogeologici, amministrativi

Tavola n°
5.d

Fase: MODIFICHE IN ACCOGLIMENTO DELLE PRESCRIZIONI DEL PARERE DI COMPATIBILITA' AMBIENTALE VAS DEL 04.08.2014 pgs 31201/2014	Rev. PV_10.00.pln	Data 30/12/2014	Scala
---	----------------------	--------------------	-------