

ESTRATTO AEROFOTOGRAMMETRICO CON INDIVIDUAZIONE DEI VINCOLI 1:5000

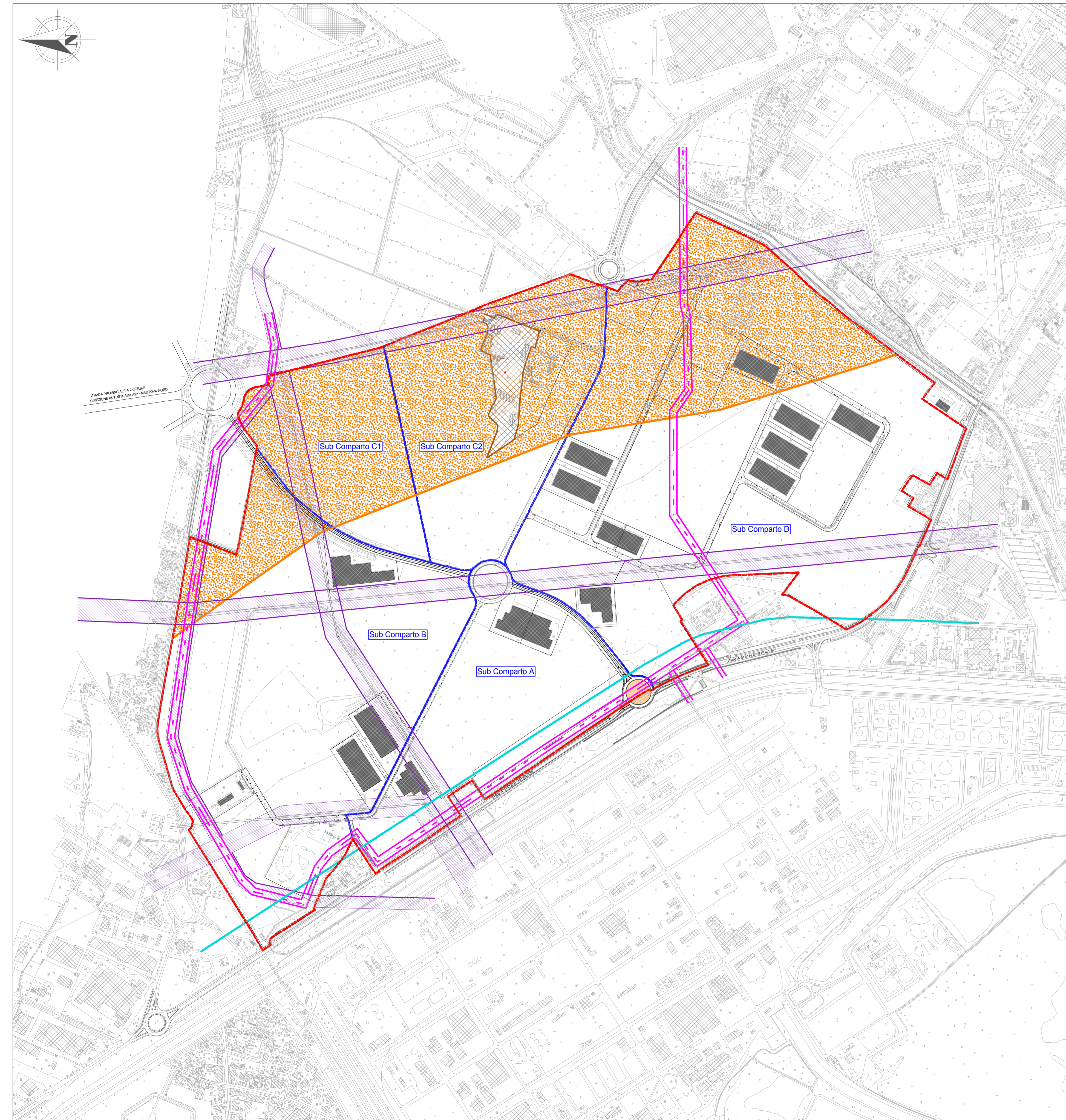

NUOVO PERIMETRO P.A.

ESTRATTO P.G.T. DdP- VINCOLI PAESAGGISTICI 1:10000

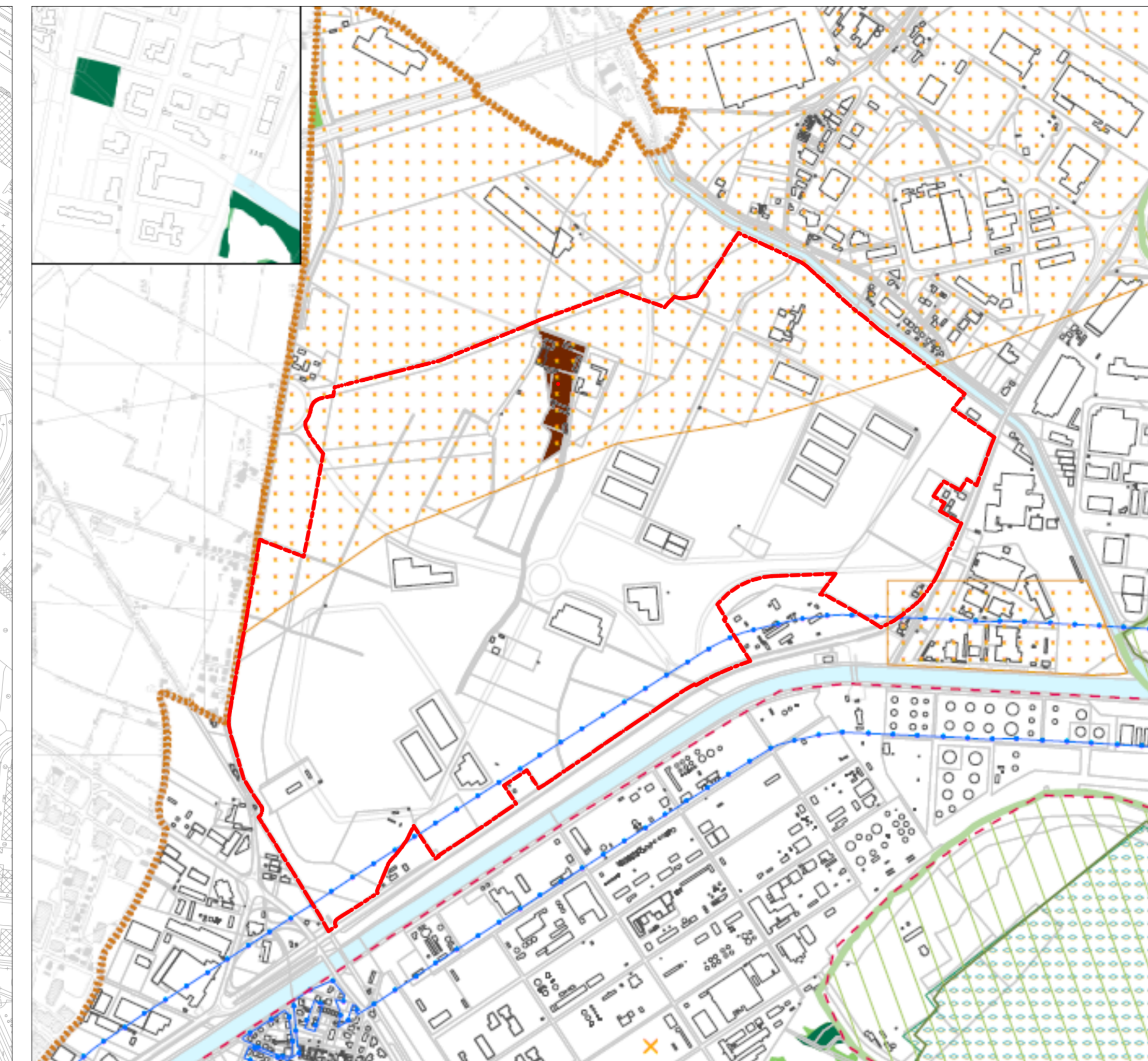

- PTREMBRINO CULTURALE**
 Resti di edifici
 Art. 10 comma 1 G.Lgs. 42/2004 (ex art. 1 L. 2089/95) - Tutela diretta
 Art. 12 G.Lgs. 42/2004 (ex art. 1 L. 1089/81) - verifica di interesse culturale
 Art. 15 G.Lgs. 42/2004 (ex art. 2 L. 2009/09) - tutela indiretta
 Sistema dei laghi di Mantova, dal canale Rio del ponte del Mulino a di San Giorgio
 Bordo culturale
 Linee di retta e relativi esalti
 Palazzo Ducale e castello di San Giorgio
 Tracciato lineare e relativi esalti
Reti paesaggistiche
 DM 03.04.85 (Fiume Infresco)
 DM 26.05.79 (Lago Maggiore ad Infresco)
 DM 13.02.85 (Sila)
 Reti paesaggistiche esterne al confine comunale
Siti archeologici
 Siti archeologici
 Area per la tutela del paesaggio
 Vinco di risarcimento paesaggistico
Spazi e valori monumentali
 Resti di PP Prevedica di Mantova e altri da piano Prevedica di Mantova
 Boschi da Piano comunale (giugno 2011)
 Alberi monumentali
Urbanistica
 Zone di tutela
 Differ zone
 Aree tutelate per legge
 Istituzioni contenute ai laghi (art. 142 comma 1 lettera d) G.Lgs. 42/2004
 Aree protette
 Aree regionali del Minico
 Parco naturale del Mantova proposto
 Riserve naturali e relativo codice
PTRE
 Ambito di salvaguardia e riqualificazione dei laghi di Mantova: PTRE art. 20 comma 2

ESTRATTO P.G.T. DdP- VINCOLI AMBIENTALI, IDROGEOLOGICI ED AMMINISTRATIVI 1:10000

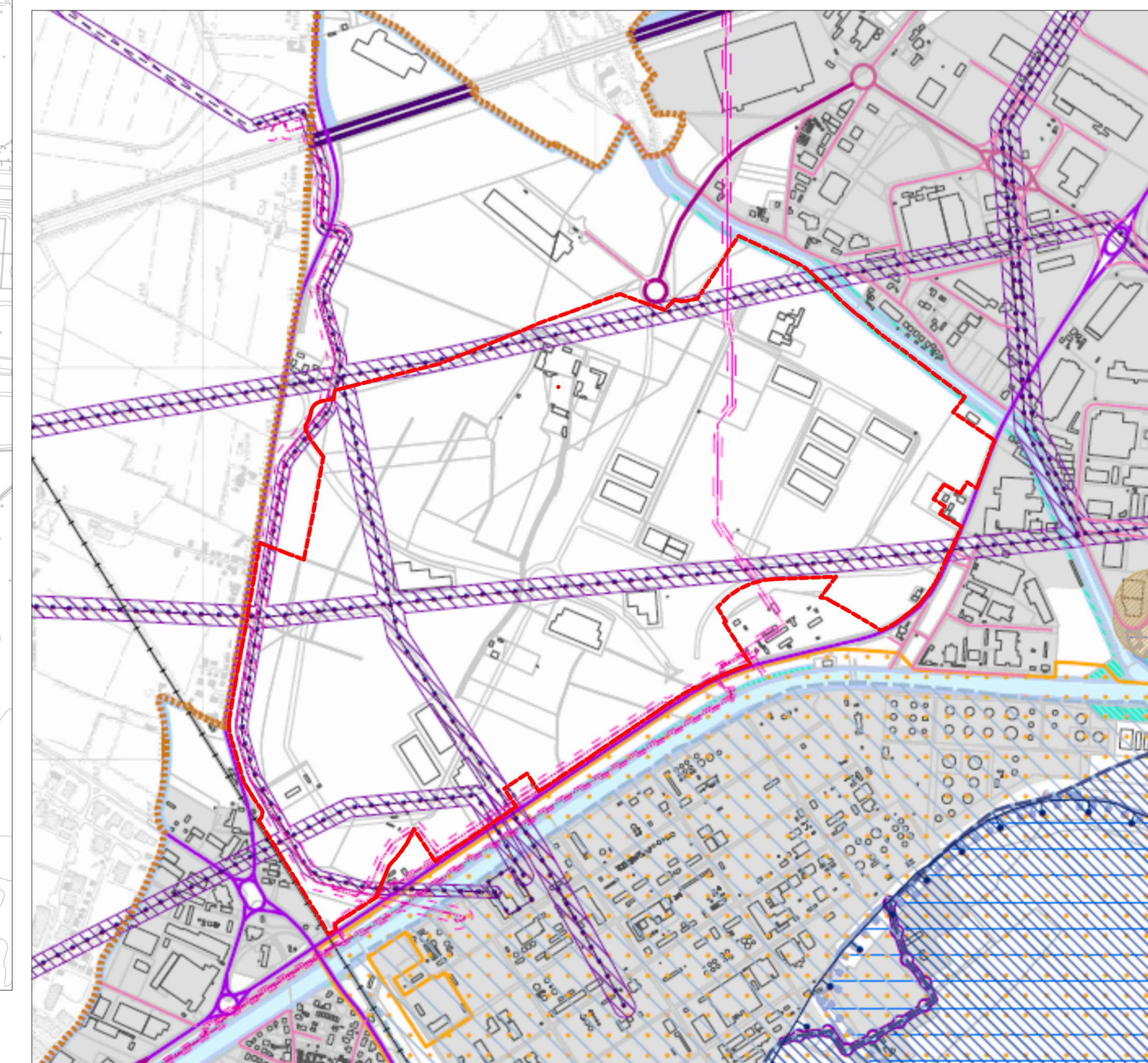

- RETE NATURA 2000**
 Siti di interesse comunitario (SIC)
 Siti di interesse comunitario (SIC)
ACQUA E TUTELA IDROGEOLOGICA
 Rete di protezione idrogeologica (PII)
 Faccia di difesa della falda (FDF)
 Faccia di espansione (FE)
 Area di inondazione per piano idrografico (FIO)
 Faccia di protezione della falda (FPA)
PTRE
 Siti di interesse nazionale - Laghi di Mantova e Po chimico
 Siti di interesse regionale - Lago di Mantova
 Siti di interesse locale - Lago di Mantova
Altre norme
 Siti di interesse nazionale - Lago di Mantova e Po chimico
 Siti di interesse regionale - Lago di Mantova
 Siti di interesse locale - Lago di Mantova
Altre norme
 Siti di interesse nazionale - Lago di Mantova e Po chimico
 Siti di interesse regionale - Lago di Mantova
 Siti di interesse locale - Lago di Mantova
Altre norme
 Siti di interesse nazionale - Lago di Mantova e Po chimico
 Siti di interesse regionale - Lago di Mantova
 Siti di interesse locale - Lago di Mantova

Studio Tecnico Associato NEW AZIMUTH
 Marchina Geom. Angelo e-mail: angelo.marchina@studioazimuth.it
 Nuccio Geom. Pietro e-mail: pietro.nuccio@studioazimuth.it
 Via Parma n. 10, 25100 Brescia (Bs) 030/3542553

Architetto Enrico Salvalai
 Urbanistica e Architettura
 Via Navetta n. 8, 25050 Zone (Bs)
 cell. 347/7172565 enrico.salvalai@gmail.com

oggetto
 Nuovo Piano Attuativo comparto P.A.13
 in variante al Piano di Lottizzazione
 "Olmo Lungo"

Comittente e attuatore delle opere
 EDIL P.F.
 Via Romanino n. 16
 25122 Brescia (Bs)

Lottizzanti complessivi con procura
 Vedi allegato B.2 - Tabella delle proprietà e delle procure

Planimetria con indicazione dei vincoli esistenti

comune	Mantova	provincia	Mantova
scala	1:5000 / 1:10000	aggiornamento	disegnatore
data	27.11.2015	avanzamento	tavola

A.6