

ESTRATTO RETE ECOLOGICA REGIONALE 1:25000

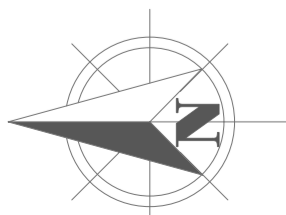

- ELEMENTI PRIMARI DELLA RER**
- varco di deframmentazione
  - varco da barriera
  - varco di trasporto o diframmentario
  - corridoi regionali primari a bassa o moderata antropizzazione
  - corridoi regionali primari ad alta antropizzazione
  - elementi di primo livello della RER



- ALTRI ELEMENTI**
- griglia di riferimento
  - reticolo orografico
  - elementi di sezione livello della RFR
  - comuni
- NUOVO PERIMETRO P.A.**

ESTRATTO P.T.C. PARCO DEL MINCIO 1:25000

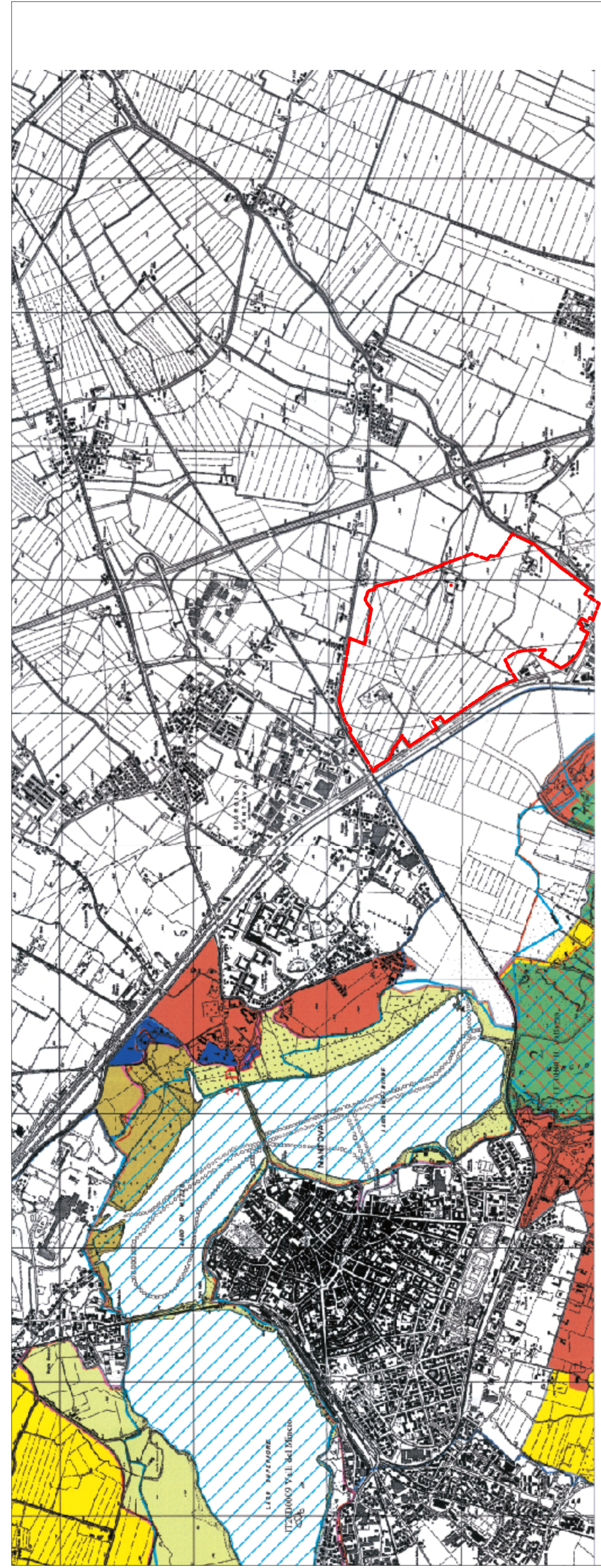

- COMUNE PARCO REGIONALE**
  - AMBITO DI VANTANTE
  - AA 10 - RISERVA NATURALE 1 - Vall del Minco 2 - Vall del Minco
  - AA 17 - AREA DI RISPETTO RISERVA NATURALE VALLI DEL MINCIO
  - AA 17 - RISERVA NATURALE VALLI DEL MINCIO (s.v. avamposto)
  - AA 17 - AREA DI RISPETTO RISERVA NATURALE VALLI DEL MINCIO (s.v. stagnante)
  - AA 18 - ZONA DI TUTELA DEI VALORI ECOLOGICI
  - AA 18 - ZONA DI RISERVA E RAMFONE ECOLOGICO
  - AA 20 - ZONA AD ATTREZZATURE DI SERVIZIO PER IL PARCO (zona I-II)
  - AA 21 - ZONA AD ATTREZZATURE DI SERVIZIO PER IL PARCO (zona III-IV)
  - AA 21 - ZONA AD ATTREZZATURE DI SERVIZIO PER IL PARCO (zona V)
  - AA 21 - ZONA DESTINATA ALL'ATTIVITA' AGRICOLA
  - AA 22 - ZONA DESTINATA ALL'ATTIVITA' AGRICOLA
  - AA 23 - ZONA DI RIFORMAZIONE E RIGENERAZIONE
  - AA 24 - ZONA DI RIFORMAZIONE E RIGENERAZIONE
  - AA 25 - ZONA DI RIFORMAZIONE E RIGENERAZIONE
- ZONA DI IMPORTAZIONE CONSUMAZIONE 17208001 Vall del Minco
  - ZONA DI IMPORTAZIONE CONSUMAZIONE 17208004 Edificio del Municipio
  - ZONA DI IMPORTAZIONE CONSUMAZIONE 17208011 Vall del Minco
  - ZONA DI PROTEZIONE SPECIALE (17208003 Vall del Minco)
  - ZONA DI PROTEZIONE SPECIALE (17208011 Vall del Minco)
  - AMBITO TERRITORIALE ESTRATTIVO AT5p
  - PIANO STRALCIO PER L'USO STRATEGICO: PARCO FLUVIALE A
  - PIANO STRALCIO PER L'USO STRATEGICO: PARCO FLUVIALE B
  - PIANO STRALCIO PER L'USO STRATEGICO: PARCO FLUVIALE C
  - LINEA AREA DI RIFORMAZIONE FLUVIALE
  - VINCOLI E TORNICINI VICINANTURALI
  - CORRIDOI DI NAVIGAZIONE PER IL TRASPORTO MERCI
  - CORRIDOI DI NAVIGAZIONE PER IL TRASPORTO PASSEGGIO
  - PERIMETRO RISERVA NAZIONALE

ESTRATTO P.T.C. - Indicazioni paesaggistiche ed ambientali 1:25000

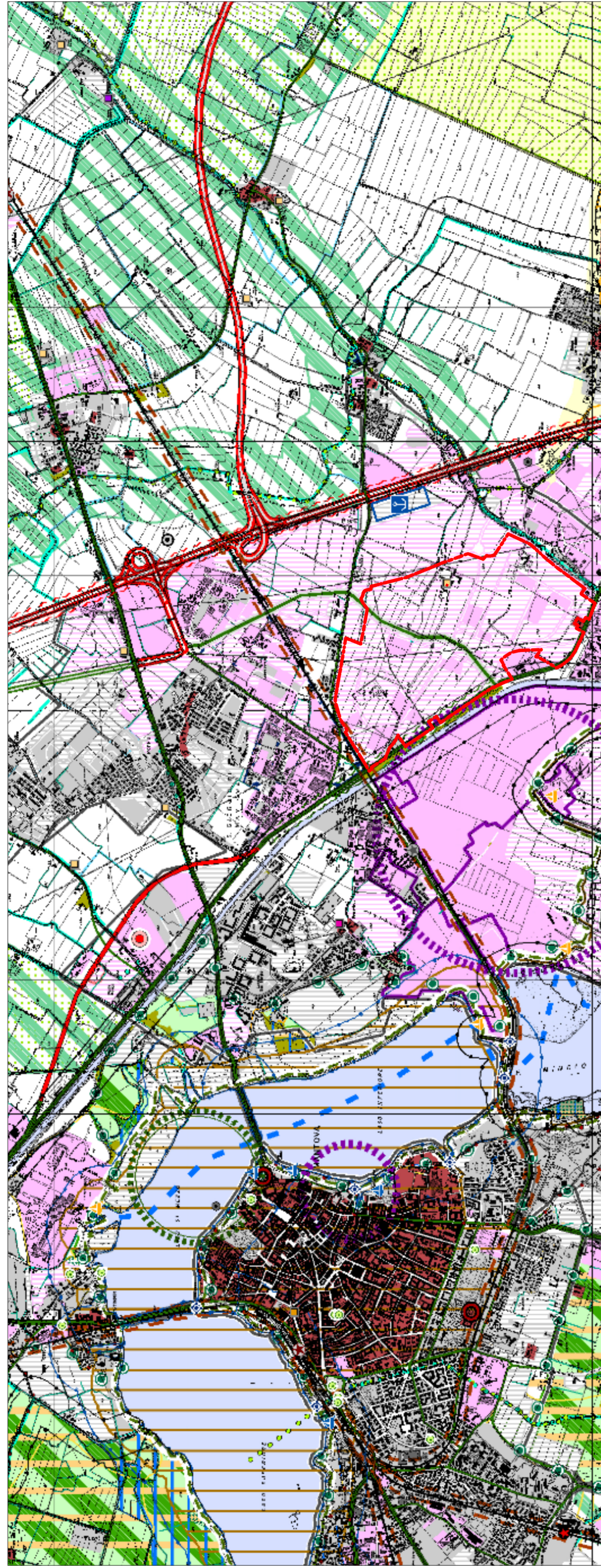

ESTRATTO P.T.C. - Indicazioni insediative 1:25000

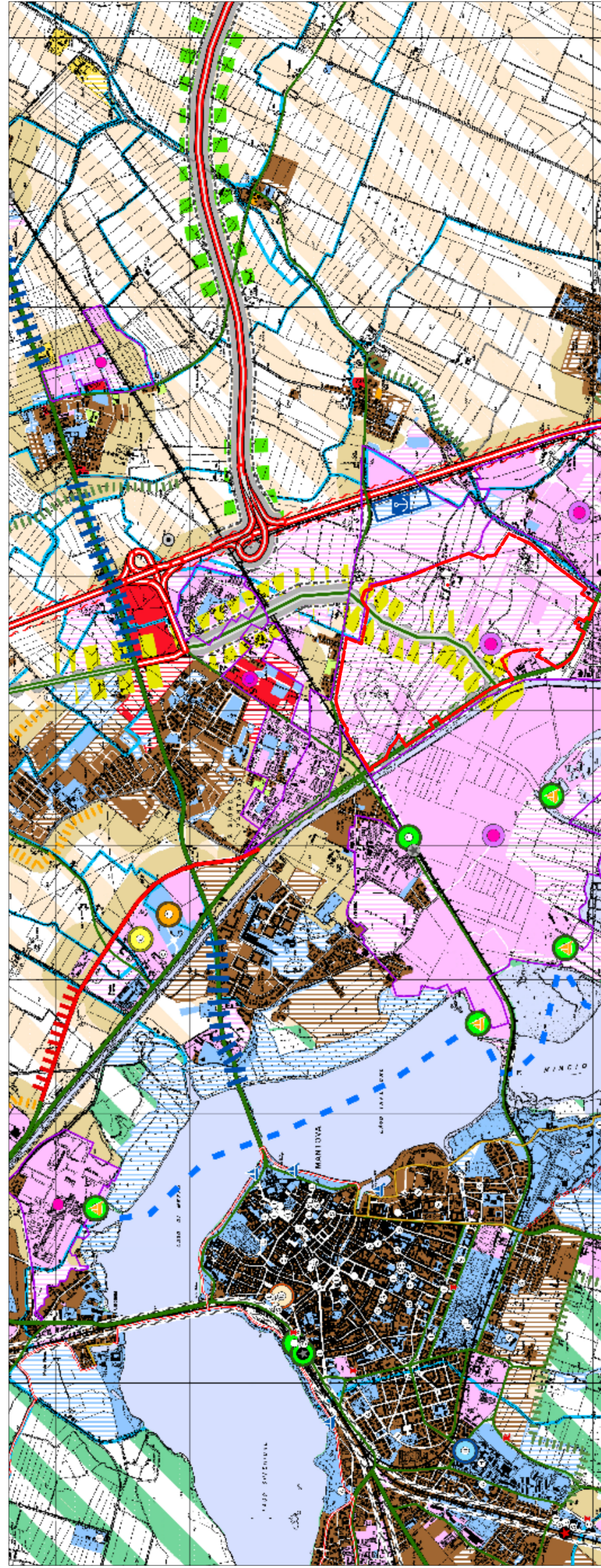

ESTRATTO STUDIO GEOLOGICO P.A.I. 1:25000

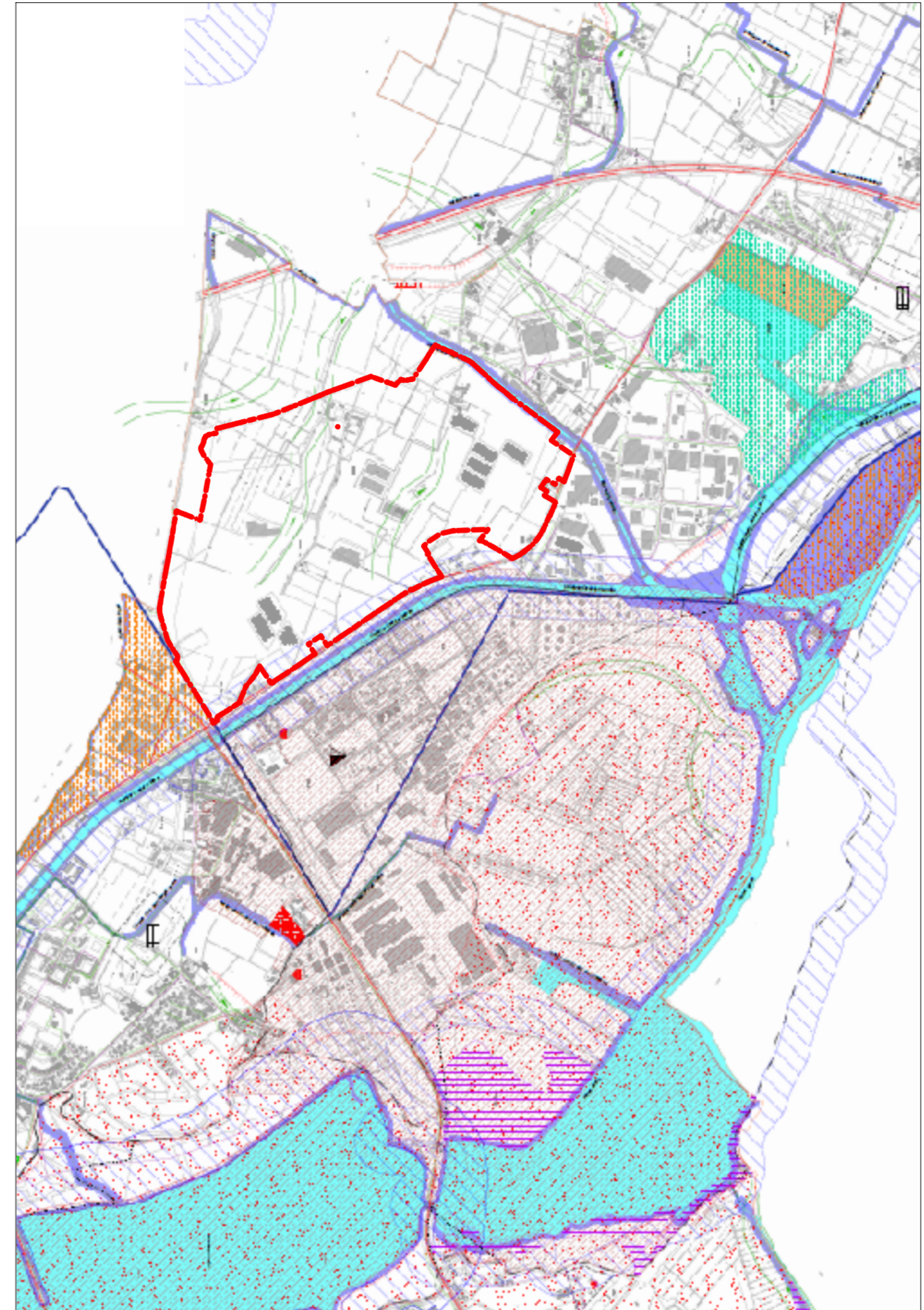

- ELEMENTI GEOLOGICO-NATURALI**
- Linea di accensione di varco idraulico
  - Linea di accensione di varco idraulico
  - Linea di accensione di varco idraulico
  - Linea di accensione di varco idraulico
  - Linea di accensione di varco idraulico
- ELEMENTI ANTROPICI E VINCOLI ALLUSO DEL TERRITORIO**
- Linea di accensione di varco idraulico
  - Linea di accensione di varco idraulico
  - Linea di accensione di varco idraulico
  - Linea di accensione di varco idraulico
  - Linea di accensione di varco idraulico
- Partecipazioni e contenitori**
- Linea di accensione di varco idraulico
  - Linea di accensione di varco idraulico
  - Linea di accensione di varco idraulico
  - Linea di accensione di varco idraulico
  - Linea di accensione di varco idraulico
- Altri elementi**
- Linea di accensione di varco idraulico
  - Linea di accensione di varco idraulico
  - Linea di accensione di varco idraulico
  - Linea di accensione di varco idraulico
  - Linea di accensione di varco idraulico

<b>Geometrico</b>	<b>Idrografico</b>	<b>Idrologico</b>	<b>Idrogeologico</b>	<b>Idrografico-Idrologico</b>	<b>Idrografico-Idrogeologico</b>	<b>Idrografico-Idrogeologico-Idrologico</b>
1:10000	1:10000	1:10000	1:10000	1:10000	1:10000	1:10000
1:10000	1:10000	1:10000	1:10000	1:10000	1:10000	1:10000

**StudioTecnicoAssociato NEW AZIMUTH**  
Marchina Geom. Angelo e-mail: angelo.marchina@studioazimuth.it  
Nuccio Geom. Pietro e-mail: pieter.nuccio@studioazimuth.it  
Via Parma n. 10, 25100 Brescia (BS) cell. 347/712565 enrico.salvala@gmail.com 030/3542553

**Architetto Enrico Salvala**  
*Urbanistica e Architettura*  
Via Navetta n.8, 25050 ZONE (BS)  
cell. 347/712565 enrico.salvala@gmail.com

oggetto: **Nuovo Piano Attuativo comparto P.A.13**  
in variante al Piano di Lottizzazione  
"Olmo Lungo"

Comittente e attuatore delle opere  
EDIL P.F.  
Via Romanino n. 16  
25122 Brescia (BS)

Estratti cartografici degli strumenti di Pianificazione  
Territoriale sovra ordinati allo strumento comunale  
Vedi allegato B.2 - Tabella delle proprietà e delle procure

comune	Mantova	provincia	Mantova
scala	1:25000	aggiornamento	27.11.2015
disegnatore		tavola	<b>A.5</b>

H/L = 841,0 / 1189,0 (1,00m)  
Alplon 2006