

Ufficio Provinciale di Mantova - Territorio
Servizi Catastali

Data: 13/06/2014 - Ora: 09.51.55 Fine
Visura n.: T48657 Pag: 1

Visura per immobile

Situazione degli atti informatizzati al 13/06/2014

Dati della richiesta		Comune di MANTOVA (Codice: E897)										
Catasto Fabbricati		Provincia di MANTOVA										
Unità immobiliare		Foglio: 76 Particella: 70 Sub.: 5										
N.	DATI IDENTIFICATIVI				DATI DI CLASSAMENTO				DATI DERIVANTI DA			
	Sezione Urbana	Foglio	Particella	Sub	Zona Cens.	Micro Zona	Categoria	Classe	Consistenza	Rendita		
1		76	70	5			A/3	1	5 vani	Euro 271,14	VARIAZIONE NEL CLASSAMENTO del 08/05/2002 n. 2254 .1/2002 in atti dal 08/05/2002 (protocollo n. 73499) VARIAZIONE DI CLASSAMENTO	
Indirizzo												
STRADA BORGO CASTELLETTO piano: S1-2;												
Annotazioni												
classamento proposto con decorsi i termini di cui all'art 1 comma3 (D.M. 701/94)												

INTESTATO

N.	DATI ANAGRAFICI	CODICE FISCALE	DIRITTI E ONERI REALI
1	COMUNE DI MANTOVA con sede in MANTOVA Impianto meccanografico del 30/06/1987	00189800204*	(1) Proprieta' per 1000/1000

Unità immobiliari n. 1

Visura telematica esente per fini istituzionali

* Codice Fiscale Validato in Anagrafe Tributaria



Planimetria di u.i.u. in Comune di MANTOVA via STR. CASTELLETTO civ. 14

PIANO SECONDO

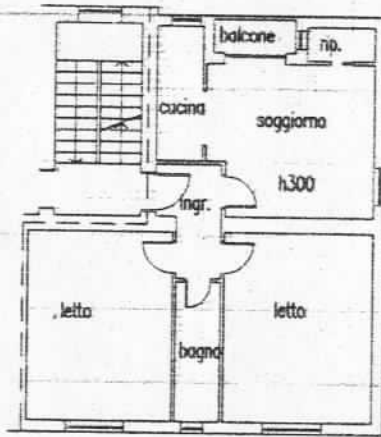

SEMINTERRATO



ORIENTAMENTO



SCALA DI 1:

8 MAG. 2001

Dichiarazione di N.C.
Denuncia di variazione

Compilata dal GEOM. RIMA MASSIMO
(Titolo, cognome e nome)

Identificativi catastali

F. 76
n. 70 sub. 5

Iscritto all'albo de DIP. COMUNE DI MANTOVA

della provincia di
data MAG. 2001 Firma Rima Massimo



RISERVATO ALL'UFFICIO

