

Fg n°	Mappale n°	Proprietà	Superficie catastale* mq
	115	Devar s.r.l.	295
	123		1 972
	127		217
	1 038		245
	1 050		410
	1 051		93
	1 057		553
	1 058		38
	1 059		113
	1 060		18
	1061 parte*		4 779
	1062 parte*		50
	1 063		364
	1 064		6 823
	1 065		43
	1 066		Parcheggio Sotterraneo
	1 047	60	
	1 048	1 510	
Sommano Complessivamente			17 583

\* superficie rilevata graficamente

VARIANTE AL PGT : PROPOSTA DI VARIANTE AL PIANO DELLE REGOLE

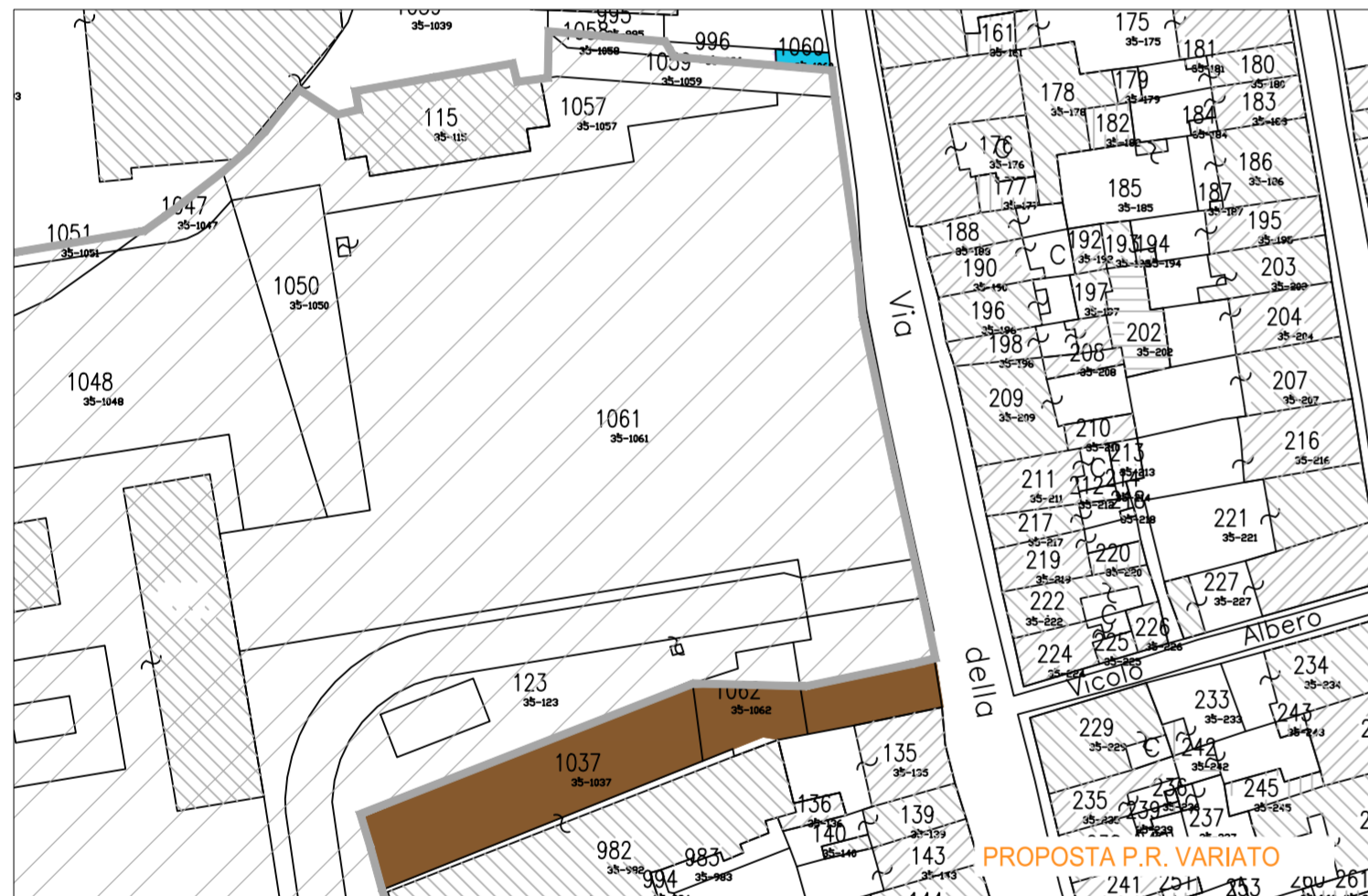

ESTRATTO P.G.T. COMUNE DI MANTOVA - Piano delle Regole - tavola PR1 - Modalità di intervento per destinazioni d'uso

VARIANTE AL PGT : PROPOSTA DI VARIANTE AL PIANO DEI SERVIZI

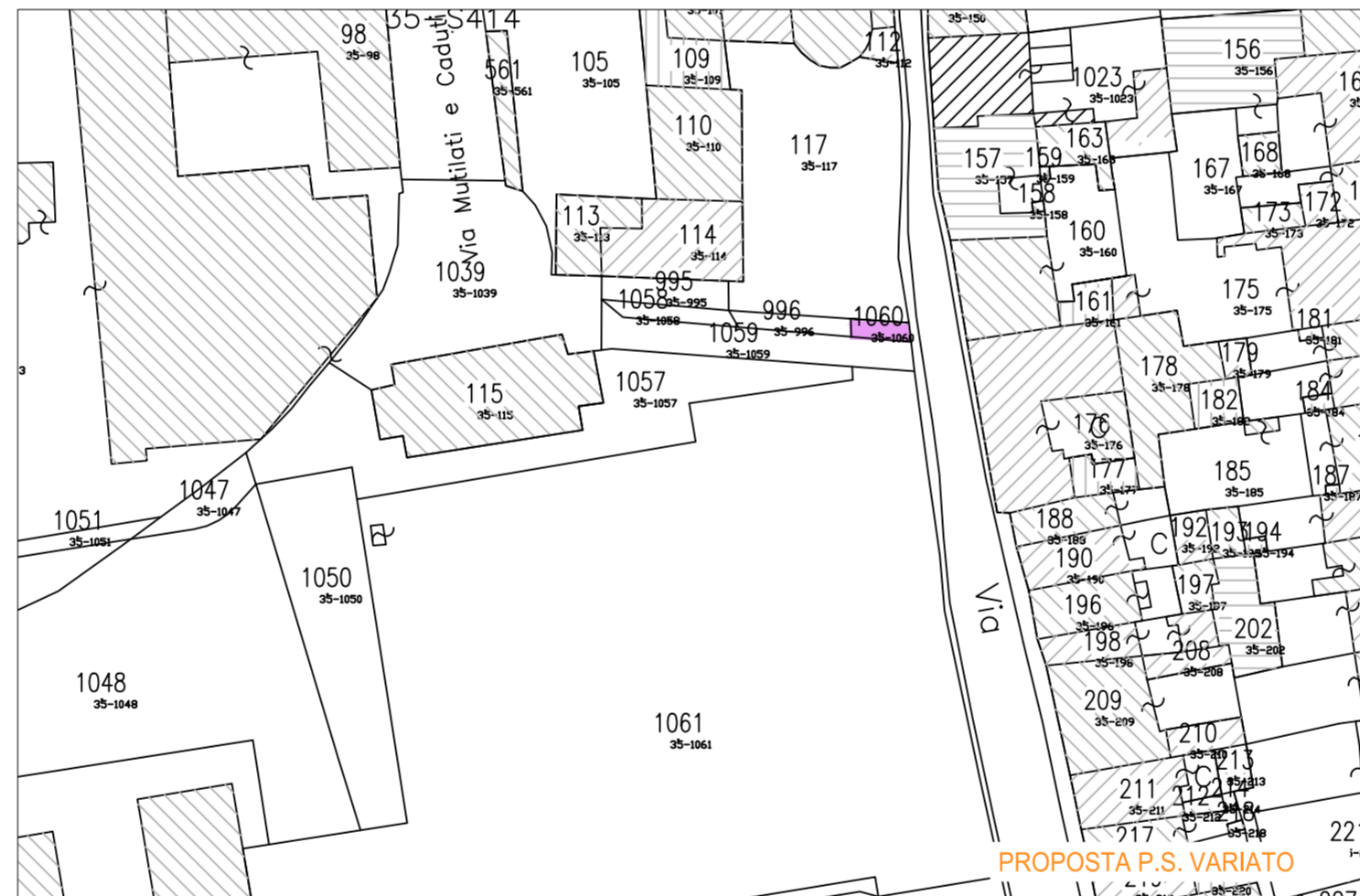

ESTRATTO P.G.T. COMUNE DI MANTOVA - Piano dei Servizi - tavola PS2 - Sistema dei servizi

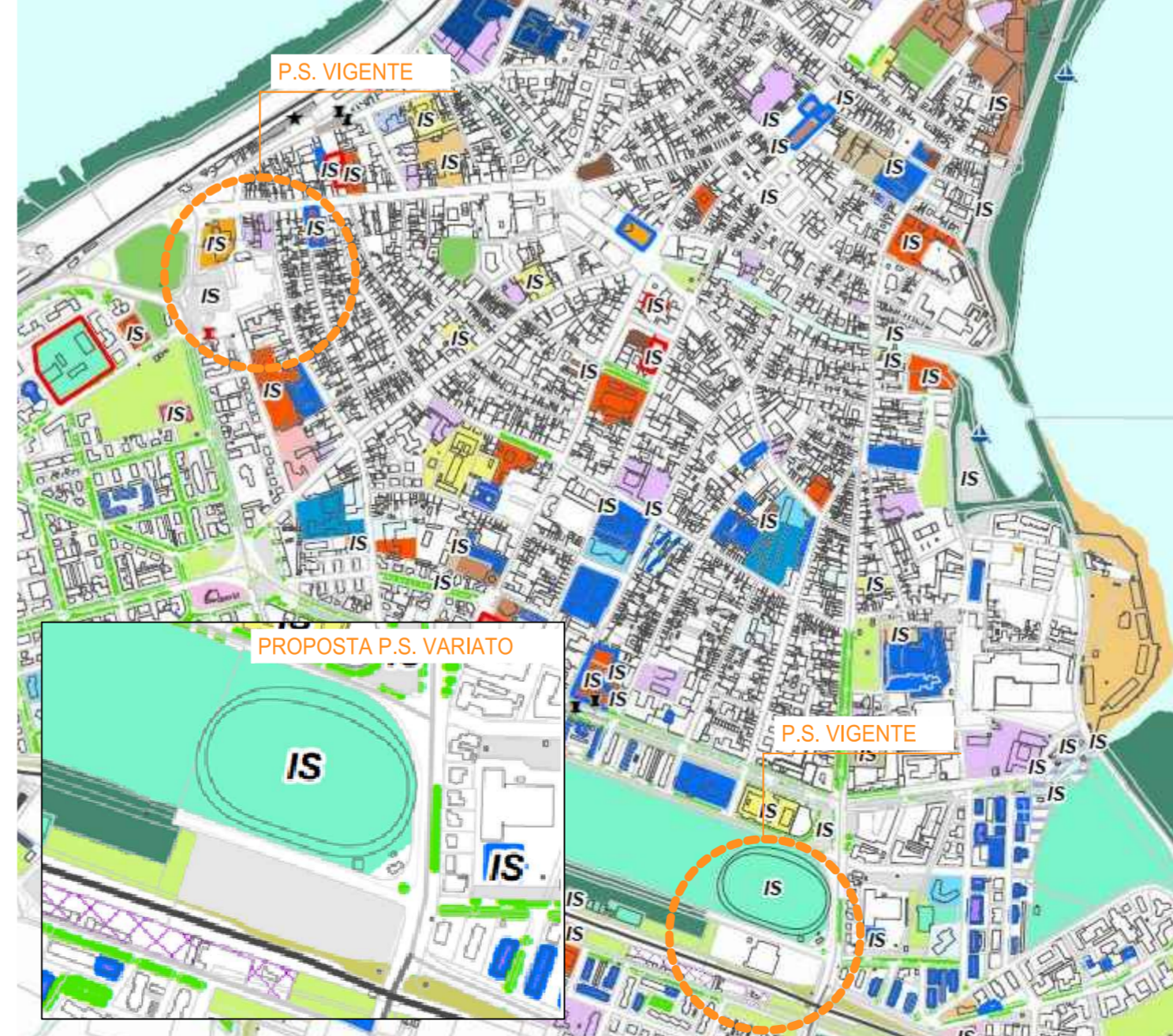
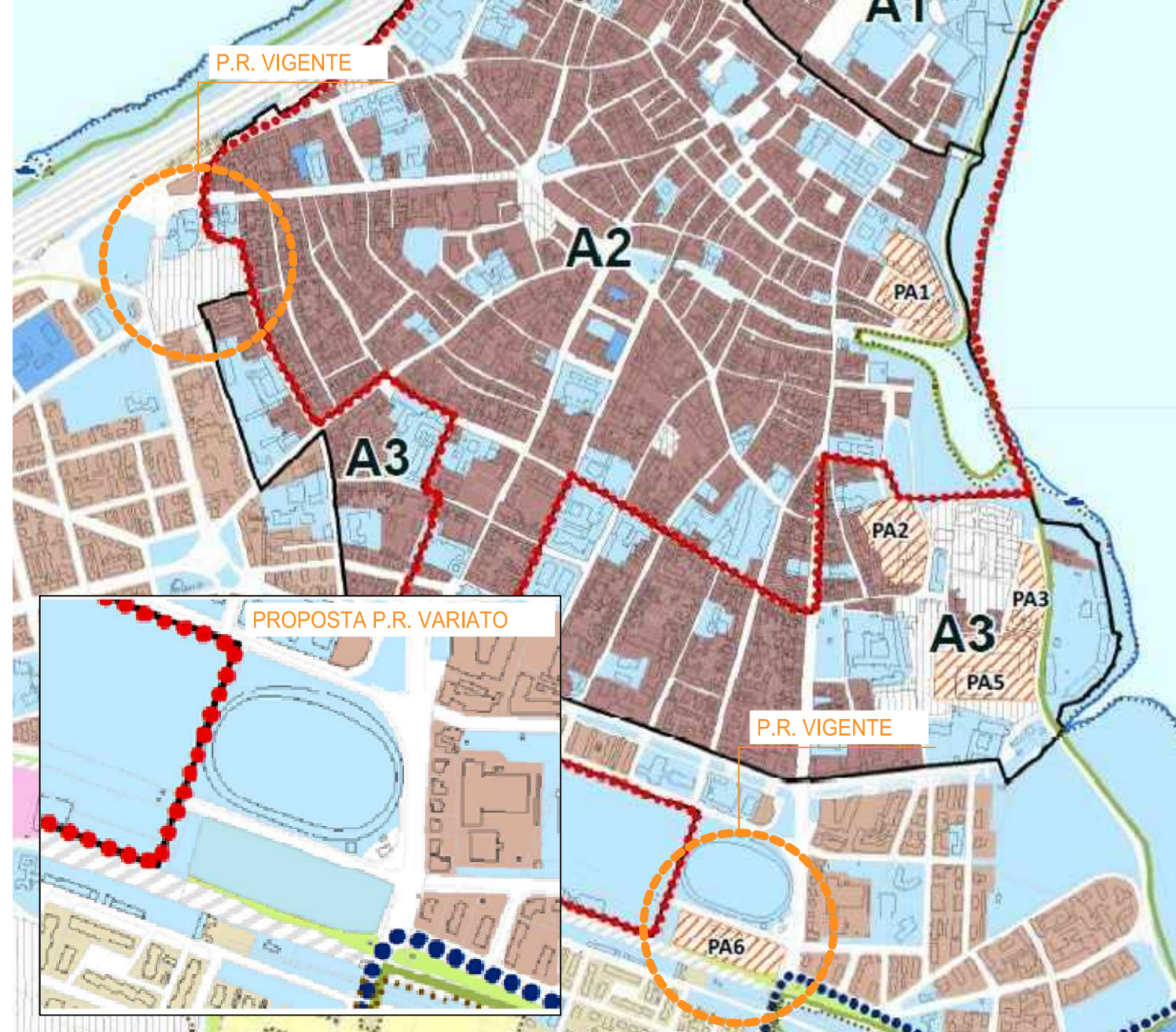

PROGETTO

**VARIANTE AL PIANO ATTUATIVO DI INTERESSE SOVRACOMUNALE "MONDADORI" IN VARIANTE AL P.G.T.**

COMMITTENTE

ARDEA REAL ESTATE srl  
Via Stretta, 181 - Brescia

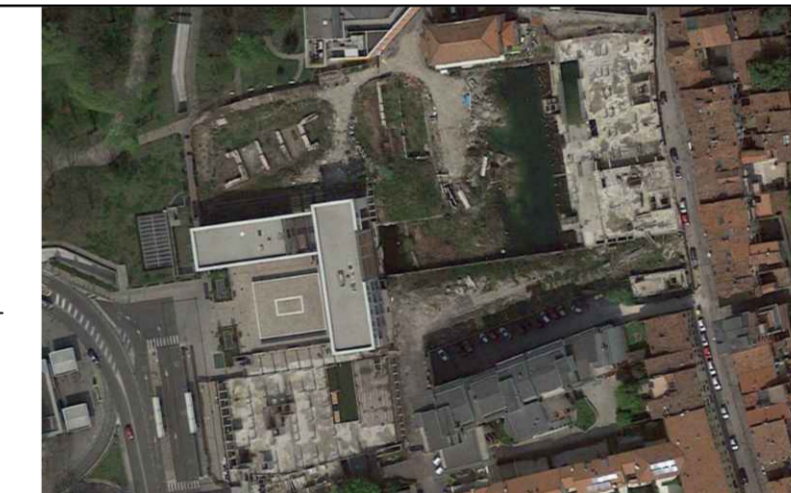

REGIONE LOMBARDIA  
PROVINCIA DI MANTOVA  
COMUNE DI MANTOVA



OGGETTO  
AVVIO DEL PROCEDIMENTO DI PIANO IN VARIANTE AL PGT E RELATIVA VAS:  
elaborati cartografici minimi

- CONTENUTO
- VARIANTE AL P.A. :Confronto tra il perimetro del P.A. vigente e il nuovo perimetro
  - VARIANTE AL PGT : Proposta di variante al Piano delle Regole e al Piano dei Servizi
  - Estratto catastale ed elenco proprietà

INDIRIZZO  
Piazzale Arnoldo Mondadori  
13/10/2017

DATA EDIZIONE  
13/10/2017

SCALA  
1:1000

COMUNE  
Mantova

PROVINCIA  
Mantova

ELABORATO  
**C2 | C**

PROGETTAZIONE

STUDIO DI ARCHITETTURA  
ARCHITETTO PAOLO VINCENZI  
Corso Vittorio Emanuele II, 33 - 46100 Mantova

STUDIO TECNICO DI ARCHITETTURA E URBANISTICA  
ARCHITETTO ROSOLINO PIGOZZI  
Via Gradaro, 18 - 46100 Mantova