

- Legenda**
- Perimetro P.I.P. proposto
  - ▨ Area edificabile di proprietà Valdaro S.p.A.
  - ▨ Area altra destinazione d'uso di proprietà Valdaro S.p.A.

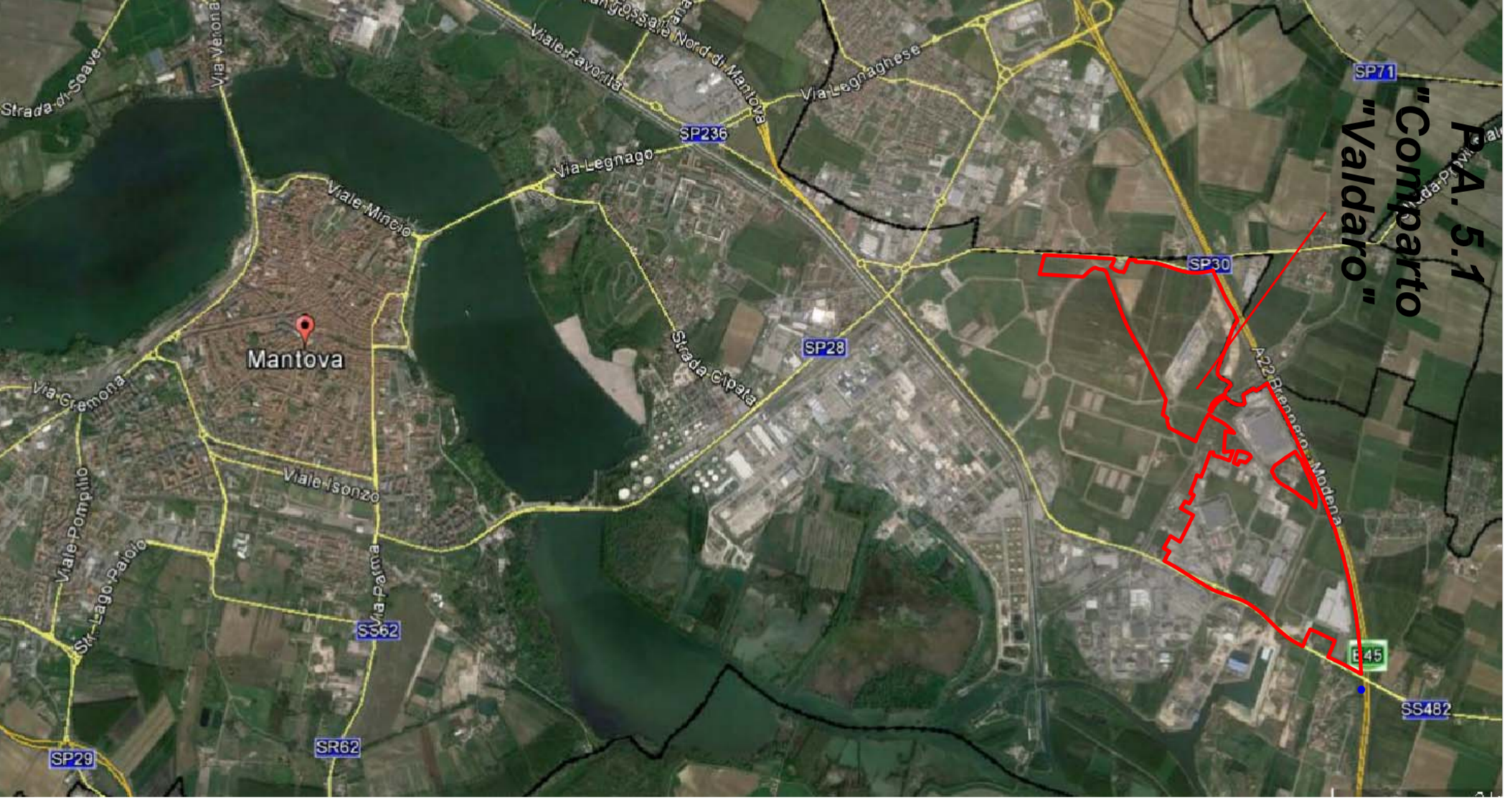

**Quadro d'insieme**  
Fuori scala

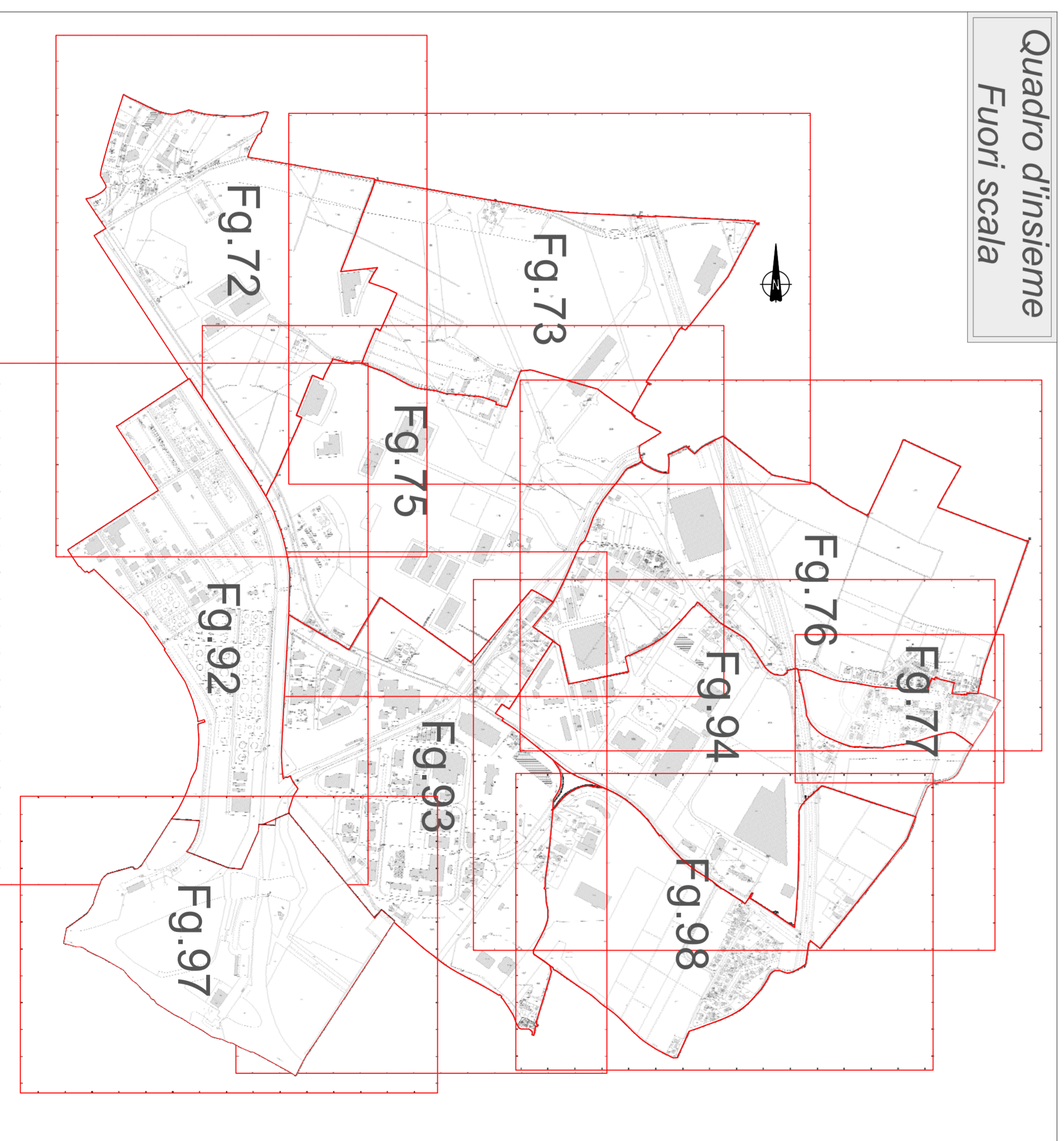

**COMUNE DI MANTOVA**  
**VARIANTE AL PIANO PER INSEDIAMENTI**  
**PRODUTTIVI - P.A. 5.1 - COMPARTO "VALDARO"**  
**E AL P.G.T.**

Planimetria catastale con indicazione delle proprietà di Valdaro

**Comittente**  
Valdaro S.p.A. in liquidazione  
Via Giuseppe di Spina, n. 30 - Mantova  
C.F. 01238280205

**Progettista**  
**Studio Marinelli**  
Ambiente Contrasti Energia Sicurezza Territorio  
46100 Mantova - Via Alpi, 4  
Telefono: 0376 374166 - 338007483  
Email: [valdaro@studiomarinelli.eu](mailto:valdaro@studiomarinelli.eu)  
P.IVA 02381810208  
Ordine degli Ingegneri di Mantova n. 277/A

Timbro e Firma

Scala	1:2.500	Scale	1:500
Disegno	A13	Disegno	F100
Modello	2017	Modello	

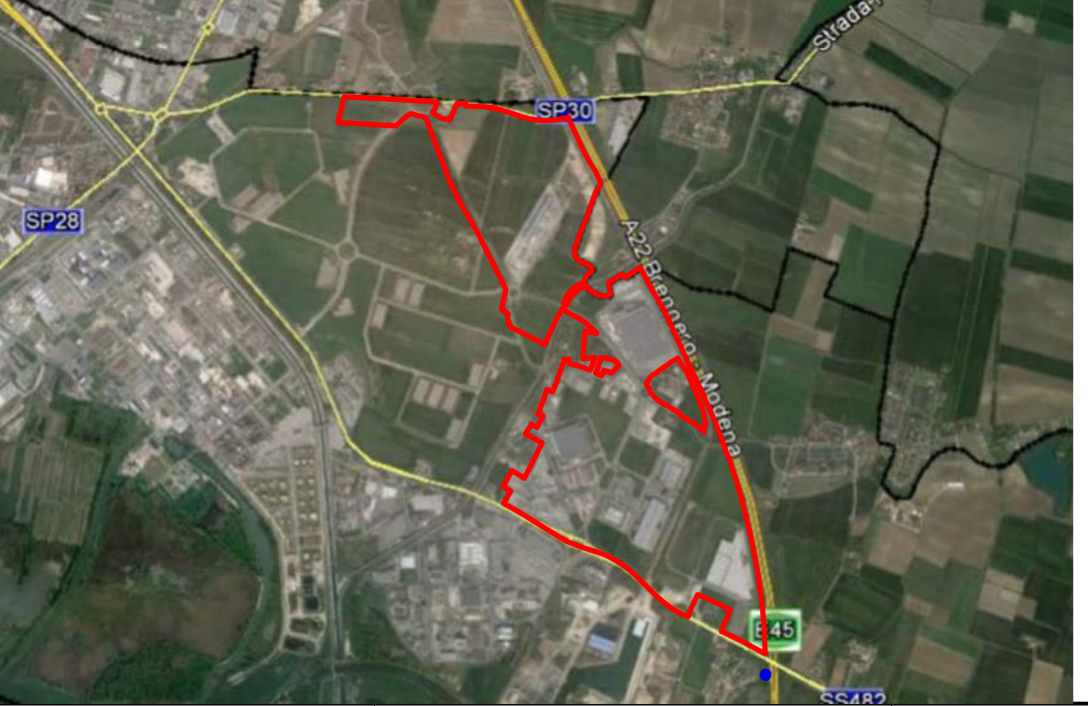

Il progettista si riserva, a termini di legge, la proprietà del presente progetto. La riproduzione anche parziale è vietata.