

- Legenda**
- Perimetro P.I.P. proposto
 - Aree verdi inerbite
 - Aree verdi piantumate
 - Aree per future infrastrutture ferroviarie da consegnare splanate
 - Aree da consegnare nello stato di terreno agricolo
 - Aree da consegnare nello stato di fatto

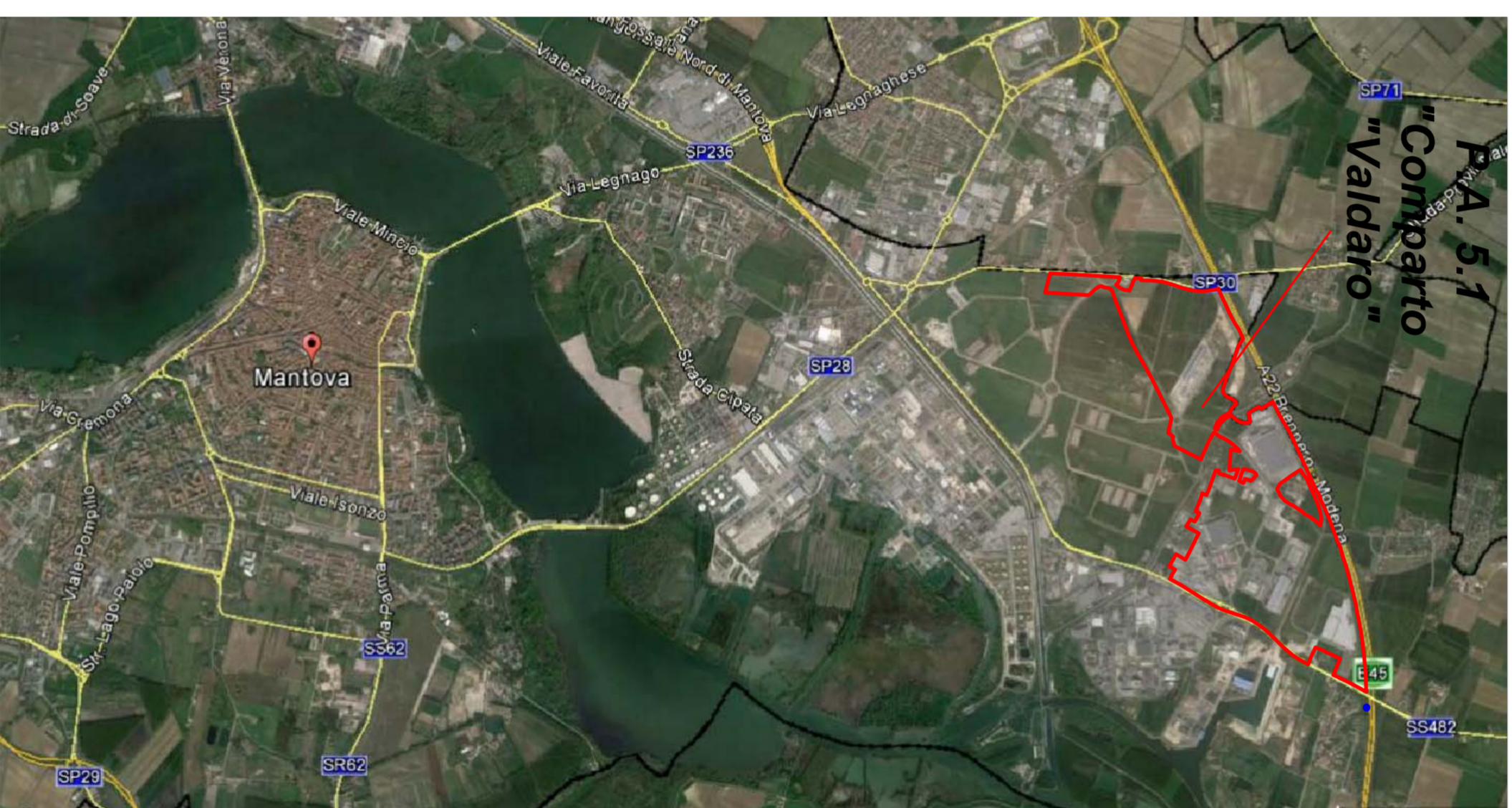

Quadro d'insieme
Fuori scala

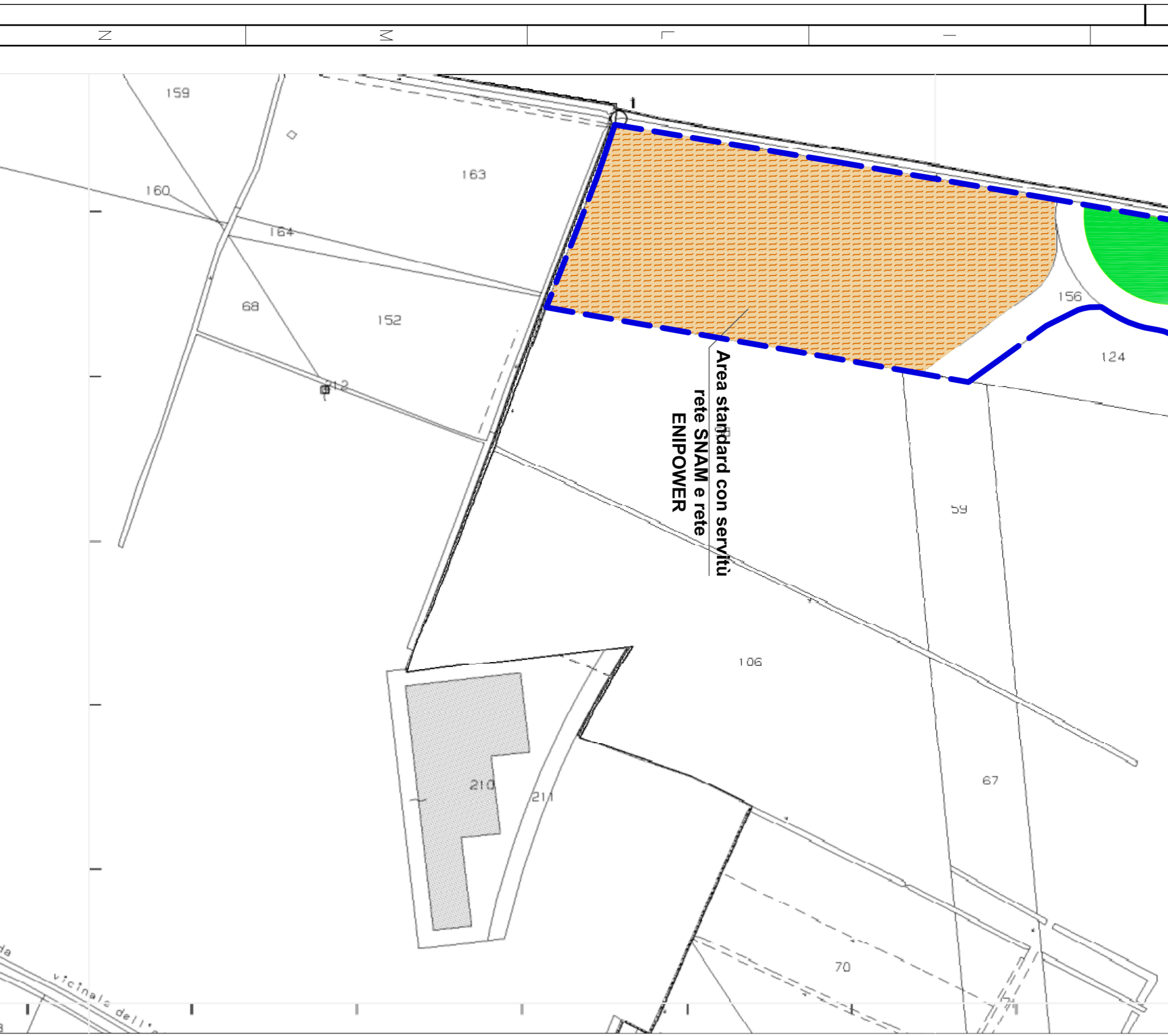
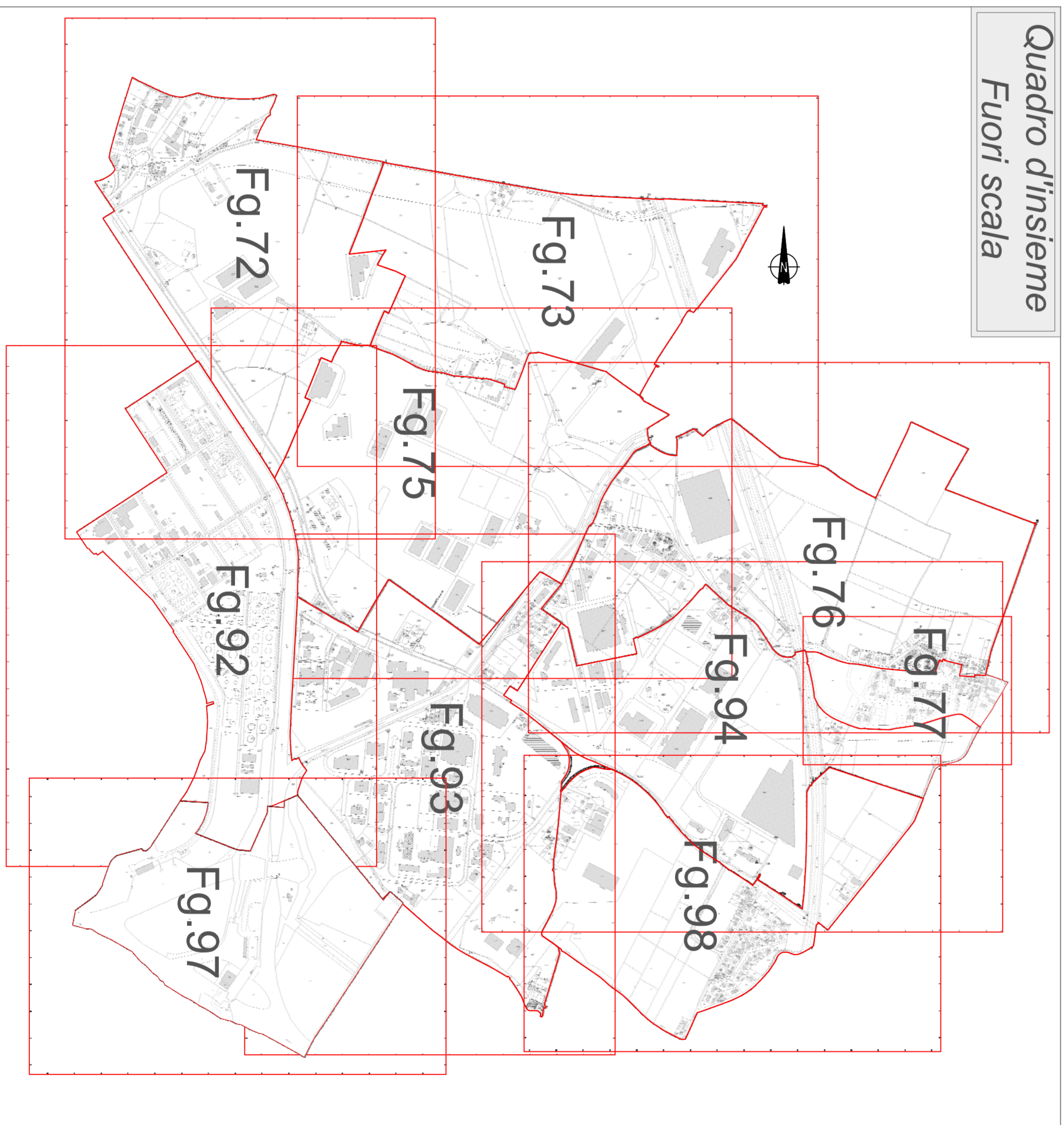

COMUNE DI MANTOVA
**VARIANTE AL PIANO PER INSEDIAMENTI
PRODUTTIVI - P.A. 5.1 - COMPARTO "VALDARO"**
E AL P.G.T.

Planimetria catastale aggiornata con
rappresentazione architettonica delle aree
standard

Comittente
Valdaro S.p.A. in liquidazione
Via Giuseppe di S. n. 30 - Mantova
C.F. 01238200265

Progettista
Studio Marinelli
Ambiente Contrasti Energia Sicurezza Territorio
46100 Mantova - Via Alpi, 4
Telefono: 0376 374166 - 338037483
Email: oliverio@studiomarinelli.eu
P.IVA 02381810208
Ordine degli Ingegneri di Mantova n. 227/A

Timbro e firma

SCALA	DATA	DOC.	REV.
disegno	2017	A9	1.00



Il progettista si riserva, a termini di legge, la proprietà del presente progetto. La riproduzione anche parziale è vietata.