













Legenda

-  Perimetro P.I.P. vigente
-  ART. 21: aree per insediamenti produttivi con If=0,60 mq/mq
-  ART. 21: aree per insediamenti produttivi con If=1,00 mq/mq
-  ART. 26: area standard
-  ART. 26: area standard - attività riservate al nodo interscambio ed alle infrastrutture logistiche e tecnologiche
-  ART. 26: area standard - verde
-  ART. 26: area standard non computabili ai fini dei minimi di legge
-  ART. 29: protezioni stradali
-  ART. 31: aree per infrastrutture ferroviarie
-  ART. 30: protezioni di infrastrutture idroviarie e idrauliche
-  ART. 21: aree per insediamenti produttivi con If=0,60 mq/mq, fascia di 30 m di salvaguardia ferroviaria
-  Elettrودotto



Planimetria stato di fatto Scala 1:5000

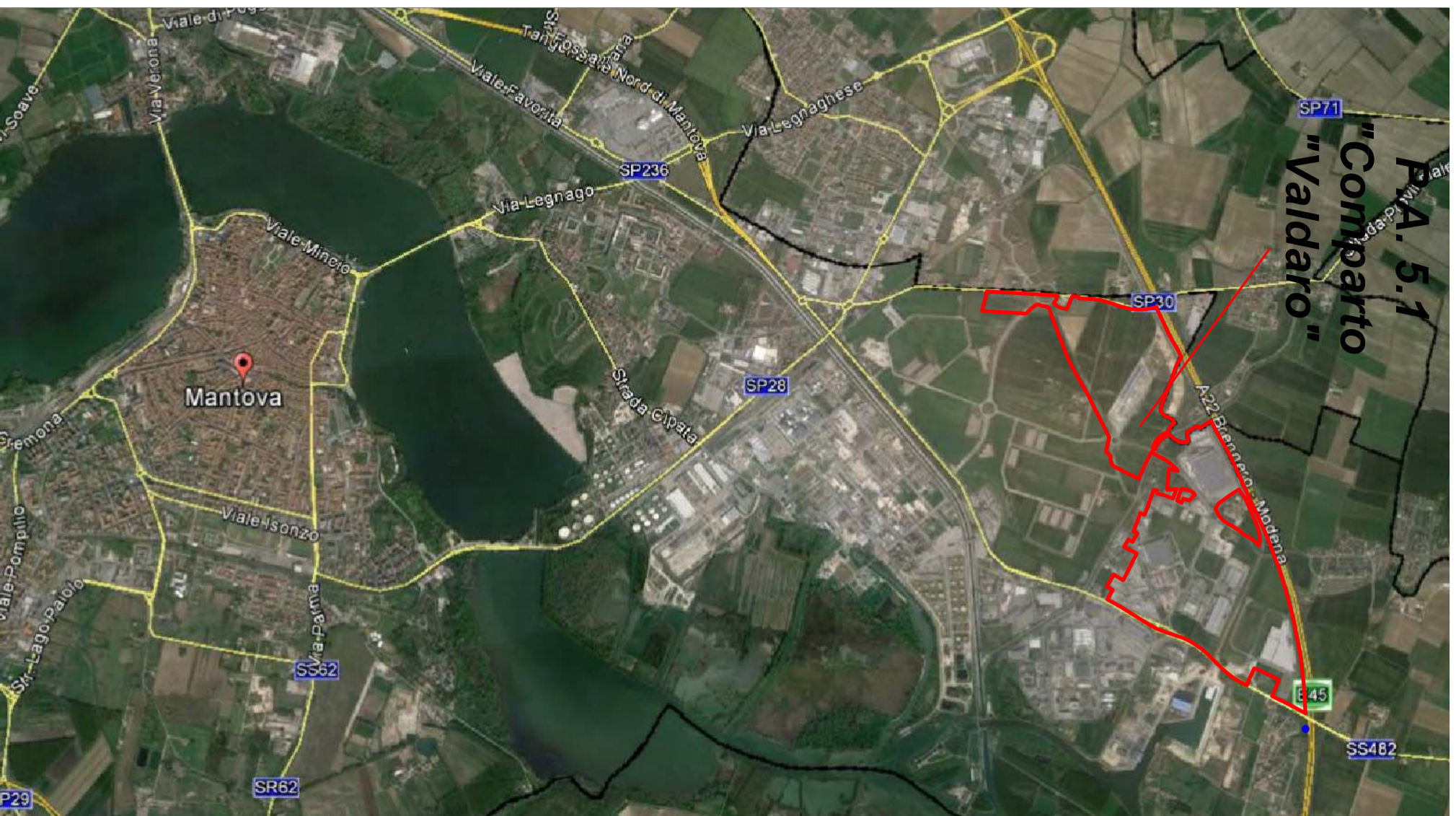
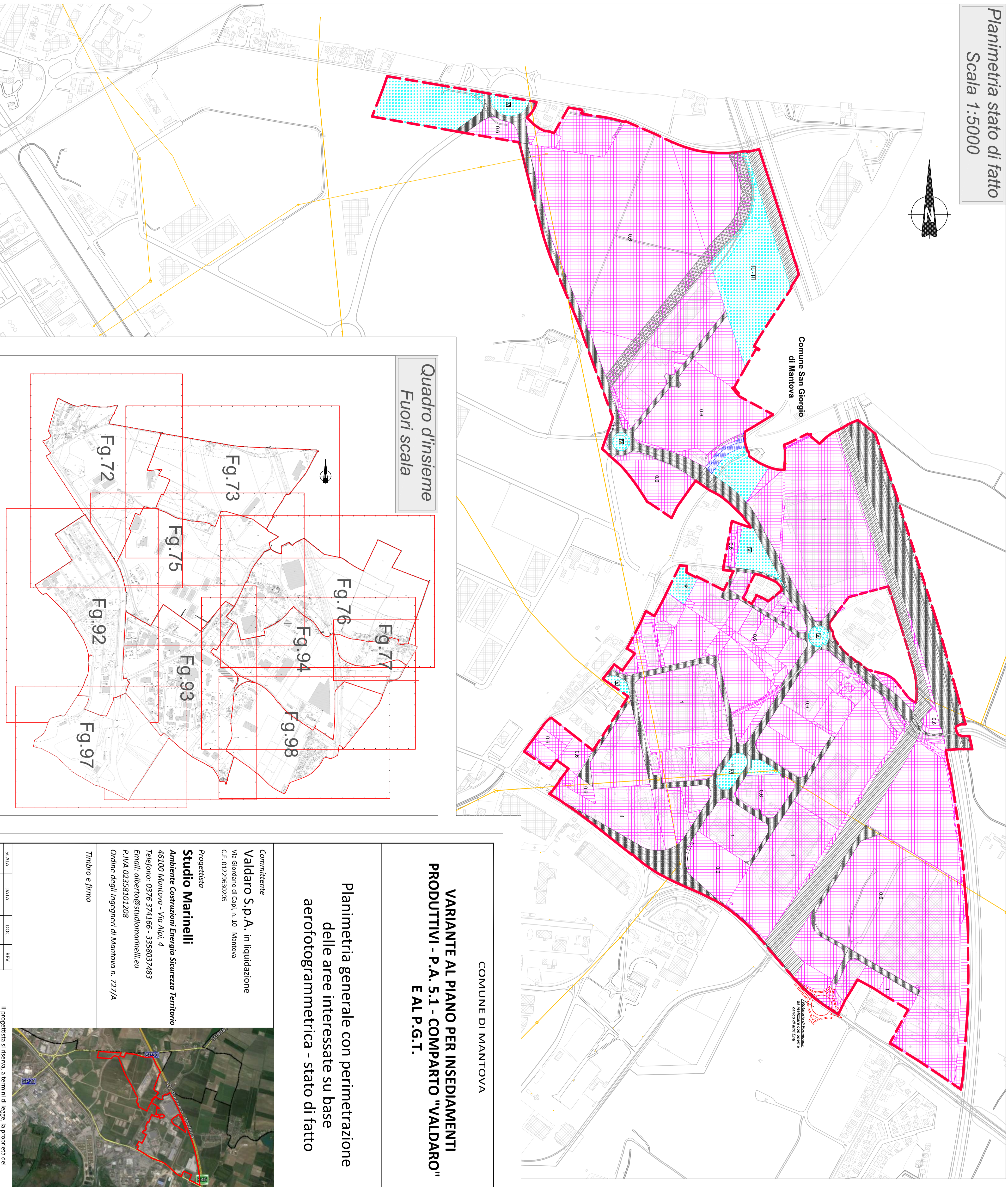

Quadro d'insieme Fuori scala

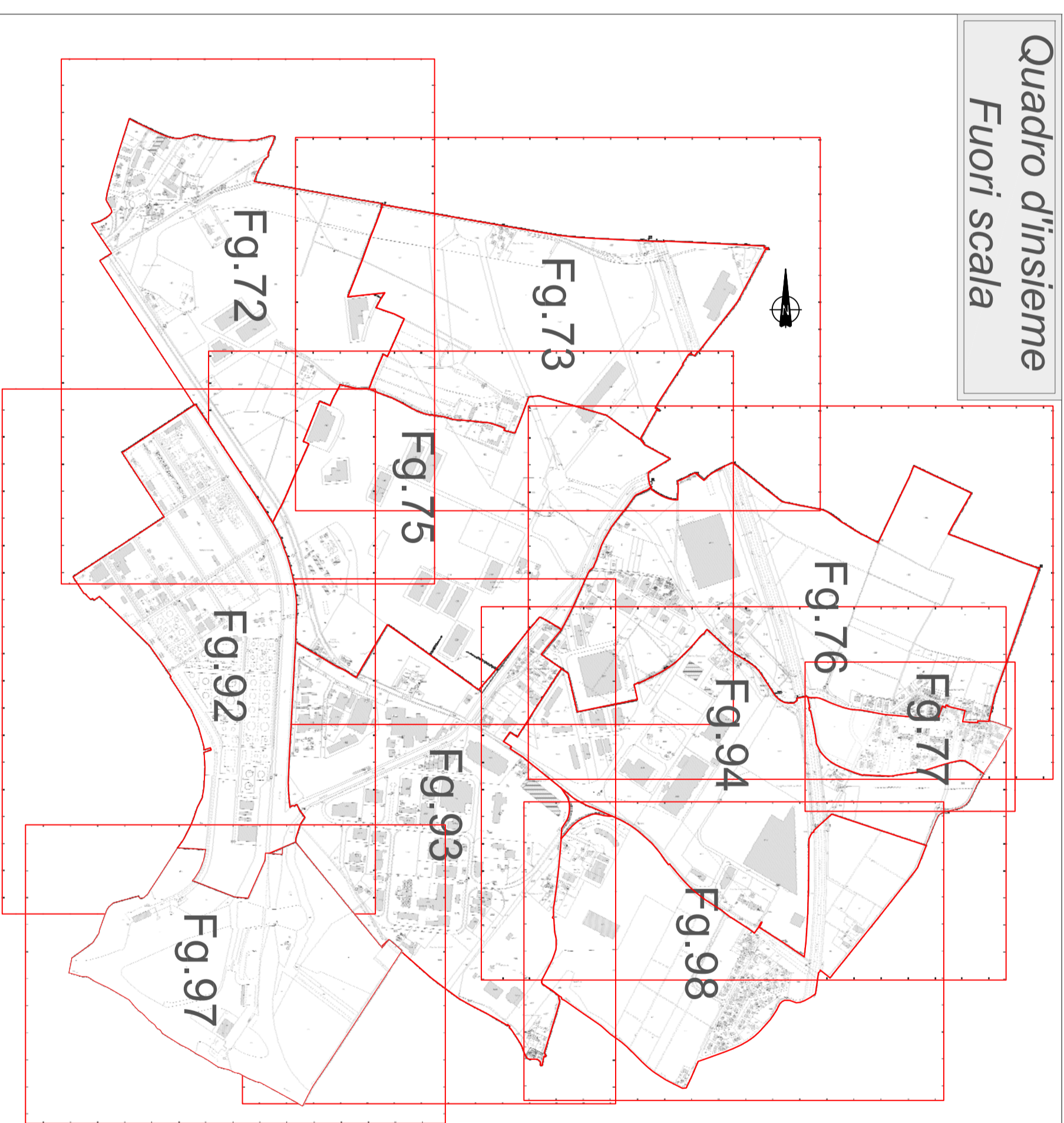

COMUNE DI MANTOVA

VARIANTE AL PIANO PER INSEDIAMENTI PRODUTTIVI - P.A. 5.1 - COMPARTO "VALDARO" E AL P.G.T.

Planimetria generale con perimetrazione
delle aree interessate su base
aerofotogrammetrica - stato di fatto

Comittente

Valdaro S.p.A. - in liquidazione
Via Giordano di Capri, n. 10 - Mantova
C.F. 01228590205

Progettista

Studio Marinelli
Ambiente Costruzioni Energia Sicurezza Territorio
46100 Mantova - Via Alpi, 4
Telefono: 0376 374166 - 3358037483
Email: albertero@studiomarinelli.eu
P.IVA 02358101208
Ordine degli Ingegneri di Mantova n. 7271/A

Timbro e firma



SCALA	DATA	DOC.	REV.	Il progettista si riserva, a termini di legge, la proprietà del presente progetto. La riproduzione anche parziale è vietata.
Vedi disegno	GIUGNO 2013	A.6	r.00	