

- Legenda**
- - - Perimetro P.I.P. vigente
 - - - Perimetro P.I.P. proposto
 - Aree soggette a variazione di destinazione d'uso

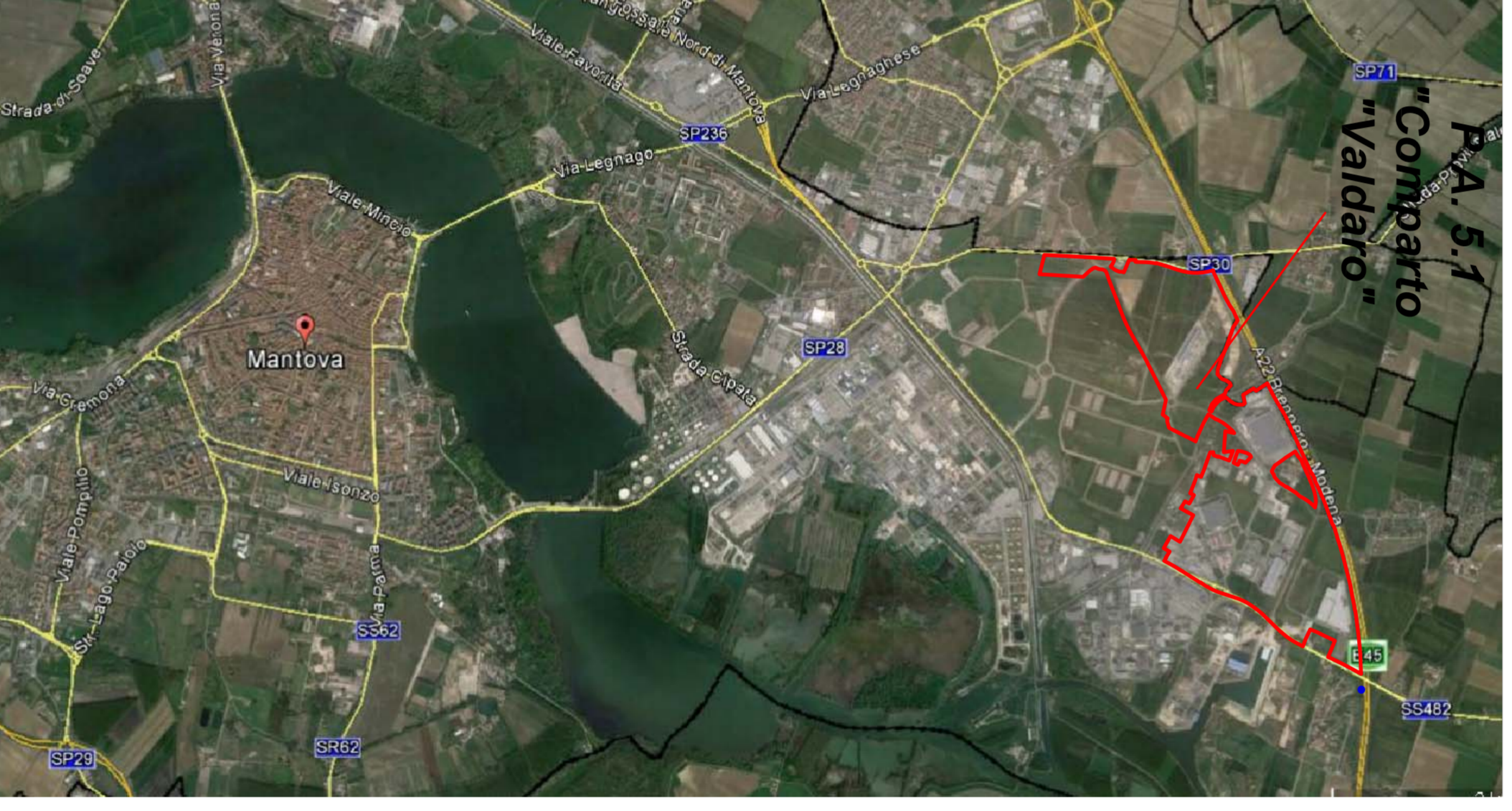

COMUNE DI MANTOVA

**VARIANTE AL PIANO PER INSEDIAMENTI
PRODUTTIVI - P.A. 5.1 - COMPARTO "VALDARO"
E AL P.G.T.**

**Planimetria catastale con variazioni delle
destinazioni d'uso**

Comittente
Valdaro S.p.A. in liquidazione
Via Giuseppe di S. p. n. 10 - Mantova
C.F. 01238200265

Progettista
Studio Marinelli
Ambiente, Costruzioni, Energia, Sicurezza, Territorio
46100 Mantova - Via Alpi, 4
Telefono: 0376 374166 - 338007483
Email: valdaro@studiomarinelli.eu
P.IVA 02381810208
Ordine degli Ingegneri di Mantova n. 277/A

Timbro e firma

SCALA	DOC.	REV.	
disegno	2017	A.5	r.00

Il progettista si riserva, a termini di legge, la proprietà del presente progetto, la riproduzione anche parziale è vietata.