

DOTAZIONI ATTREZZATURE E SERVIZI cimitero di FRASSINO

DOTAZIONI E ATTREZZATURE OBBLIGATORIE (LE CARENZE INDETERMINABILI SONO EVIDENZIATE IN COLORE GIALLO)			
TIPO DI ATTREZZATURA/ DOTAZIONE	PRESENTE	DA ADEGUIARE E RISTRUTTURARE	MANCANTE
1. RECINZIONE IN MURATURA (art.6 DPR 265/90)	<input checked="" type="checkbox"/>	<input type="checkbox"/>	<input type="checkbox"/>
2. DEPOSITO NOTTURNO (art. 2, 9 REG. R.L.E. N° 6/2004 e art.44, 65 DPR 265/90)	<input type="checkbox"/>	<input checked="" type="checkbox"/>	<input type="checkbox"/>
3. DEPOSITO DI OSSERVAZIONE (almeno uno sul territorio comunale) (art.12 DPR 265/90)	<input type="checkbox"/>	<input checked="" type="checkbox"/>	<input type="checkbox"/>
4. CIMITERO (almeno uno sul territorio comunale) (art.11 DPR 265/90)	<input type="checkbox"/>	<input type="checkbox"/>	<input checked="" type="checkbox"/>
5. SERVIZI IGIENICI PER IL PUBBLICO (art. 6 p.to h. REG. R.L.E. N° 6/2004 e art.50 DPR 265/90) Servizi adeguati DPR 502/1996: <input checked="" type="checkbox"/> <input type="checkbox"/> <input type="checkbox"/>	<input checked="" type="checkbox"/>	<input type="checkbox"/>	<input type="checkbox"/>
6. SERVIZI IGIENICI PER GLI ADDETTI (art. 6 p.to h. REG. R.L.E. N° 6/2004 e art.50 DPR 265/90)	<input type="checkbox"/>	<input type="checkbox"/>	<input checked="" type="checkbox"/>
7. ADEGUAMENTO DELLE BARRIERE ARCHITETTONICHE (art.6 art.6 Reg. R.L.E. n°6/2004)	<input checked="" type="checkbox"/>	<input type="checkbox"/>	<input type="checkbox"/>
8. PUNTI DI APPROVVIGIONAMENTO ACQUA (art.50 DPR 265/90)	<input checked="" type="checkbox"/>	<input type="checkbox"/>	<input type="checkbox"/>
9. FOSSE COMUNI DI IMMAZZIONE (in almeno un cimitero) (Decreto DPR 235/88, art. 6 REG. R.L.E. N° 6/2004) Fosse ridotte per salme di bambini: <input type="checkbox"/> <input checked="" type="checkbox"/> <input type="checkbox"/>	<input checked="" type="checkbox"/>	<input type="checkbox"/>	<input type="checkbox"/>
10. CAMPO PER INDECOMPOSTI (dotazione non obbligatoria ma necessaria) (C.M.C. 31-1-1938 N° 11 p.to 30)	<input checked="" type="checkbox"/>	<input type="checkbox"/>	<input type="checkbox"/>
11. OSSARIO COMUNE (in almeno un cimitero) (art.10 p.to 1 REG. R.L.E. N° 6/2004)	<input checked="" type="checkbox"/>	<input type="checkbox"/>	<input type="checkbox"/>
12. CENERARIO COMUNE (in almeno un cimitero) (art.10 p.to 1 REG. R.L.E. N° 6/2004)	<input checked="" type="checkbox"/>	<input type="checkbox"/>	<input type="checkbox"/>
13. GIARDINO DELLE RIMEMBRANZE (in almeno un cimitero) (art.10 p.to 2 REG. R.L.E. N° 6/2004)	<input type="checkbox"/>	<input type="checkbox"/>	<input checked="" type="checkbox"/>
14. DEPOSITO TEMPORANEO RIFIUTI da esumazione e da esumazione (art.3 art.12 DPR 265/90)	<input type="checkbox"/>	<input type="checkbox"/>	<input checked="" type="checkbox"/>

ALTRE DOTAZIONI E ATTREZZATURE			
TIPO DI ATTREZZATURA/ DOTAZIONE	PRESENTE	DA ADEGUIARE E RISTRUTTURARE	MANCANTE
15. UFFICIO PORTINERIA E CUSTODE (art.6 DPR 265/90)	<input type="checkbox"/>	<input type="checkbox"/>	<input checked="" type="checkbox"/>
16. LOCALE DESTINATO A MAGAZZINO ATTREZZI (art.6 DPR 265/90)	<input checked="" type="checkbox"/>	<input type="checkbox"/>	<input type="checkbox"/>
17. LOCALE DESTINATO A CAPPILLA PER RITI RELIGIOSI (art.9 p.to 4 REG. R.L.E. N° 6/2004 art.56 DPR 265/90)	<input checked="" type="checkbox"/>	<input type="checkbox"/>	<input type="checkbox"/>
18. SALA AUTOPSIE (art.6 DPR 265/90)	<input type="checkbox"/>	<input type="checkbox"/>	<input checked="" type="checkbox"/>
19. SALA DEL COMIATO (art.4 REG. R.L.E. N° 6/2004)	<input type="checkbox"/>	<input type="checkbox"/>	<input checked="" type="checkbox"/>
20. ACCESSO AI MEZZI MECCANICI (art.9 art.6 REG. R.L.E. N° 6/2004)	<input checked="" type="checkbox"/>	<input type="checkbox"/>	<input type="checkbox"/>
21. CHIOSCHI E AREE DI COMMERCIO AL MINUTO (art.58 DPR 265/90)	<input type="checkbox"/>	<input type="checkbox"/>	<input checked="" type="checkbox"/>
22. PARCHEGGIO E VIABILITA (art.58 DPR 265/90)	<input checked="" type="checkbox"/>	<input type="checkbox"/>	<input type="checkbox"/>
23. AREE E SPAZI COLLETTIVI DIVERSE DA QUELLE CRISTIANE (art.22 REG. R.L.E. N° 6/2004)	<input checked="" type="checkbox"/>	<input type="checkbox"/>	<input type="checkbox"/>

ALTRE INFORMAZIONI			
24. SISTEMA DI SCARICO REFLUI (art.68 DPR 265/90)	<input checked="" type="checkbox"/> in fognatura TP	<input type="checkbox"/> per sub-epurazione	<input type="checkbox"/> assente
25. APPROVVIGIONAMENTO IDRICO (art.68 DPR 265/90)	<input checked="" type="checkbox"/> da acquedotto	<input type="checkbox"/> da pozze	<input type="checkbox"/> assente
26. PRESENZA DI POZZI (DIRICI IN FASCIA DI RISPETTO (nel raggio di 20 metri dal primo cimitero) (c.m.m. n° p.to 4, art. 14 L. n. 152/2008)	<input checked="" type="checkbox"/> no	<input type="checkbox"/> si	<input type="checkbox"/>
27. PRESENZA DI DEPURATORI (nel raggio di 10 metri dal cimitero cimiteriale)	<input checked="" type="checkbox"/> no	<input type="checkbox"/> si	<input type="checkbox"/>
28. ALLACCIAMENTO RETE ENERGIA ELETTRICA	<input checked="" type="checkbox"/> presente	<input type="checkbox"/> assente	<input type="checkbox"/>
29. FORNO CREMATOARIO	<input checked="" type="checkbox"/> nel sistema cimitero	<input type="checkbox"/> fuori dal sistema	<input type="checkbox"/>
30. INDAGINE GEOLOGICA	<input checked="" type="checkbox"/> si	<input type="checkbox"/> no	<input type="checkbox"/>
31. FOSSE: PRESENZA DI ACQUA A FONDO SCAVO (art.12 art.6 DPR 265/90)	<input checked="" type="checkbox"/> no (> 2,0 m)	<input type="checkbox"/> si (< 2,0 m)	<input type="checkbox"/>
32. LOCALI PRIVATI: PRESENZA DI UNITA' NON RISPONDENTI AI REQUISITI MINIMI DIMENSIONALI (art.13 Protocollo generale - allegato 2 REG. R.L.E. N° 6/2004)	<input checked="" type="checkbox"/> no	<input type="checkbox"/> si	<input type="checkbox"/>
33. CUSTODIA E COMPIAZIONE DEI REGISTRI CIMITERIALI (art.52 DPR 265/90)	<input checked="" type="checkbox"/> appalto esterno	<input type="checkbox"/> a cura dell'amministratore	<input type="checkbox"/>
34. SERVIZIO DI GESTIONE OPERAZIONI CIMITERIALI	<input checked="" type="checkbox"/> appalto esterno	<input type="checkbox"/> a cura dell'amministratore	<input type="checkbox"/>
35. VINCULO DI TUTELA AMBIENTALE (art.6 art.6 Reg. R.L.E. n°6/2004)	<input checked="" type="checkbox"/> no	<input type="checkbox"/> di (Archeo sp. log.)	<input type="checkbox"/> di (Diritto)
36. VINCULO DI TUTELA MONUMENTALE (art.6 art.6 Reg. R.L.E. n°6/2004)	<input type="checkbox"/> no	<input checked="" type="checkbox"/> di (Archeo sp. log.)	<input type="checkbox"/> di (Diritto)

NB: La legenda è riportata su specifica tavola

SEPOLTURE: DISPONIBILITA' PER TIPOLOGIA al settembre 2014

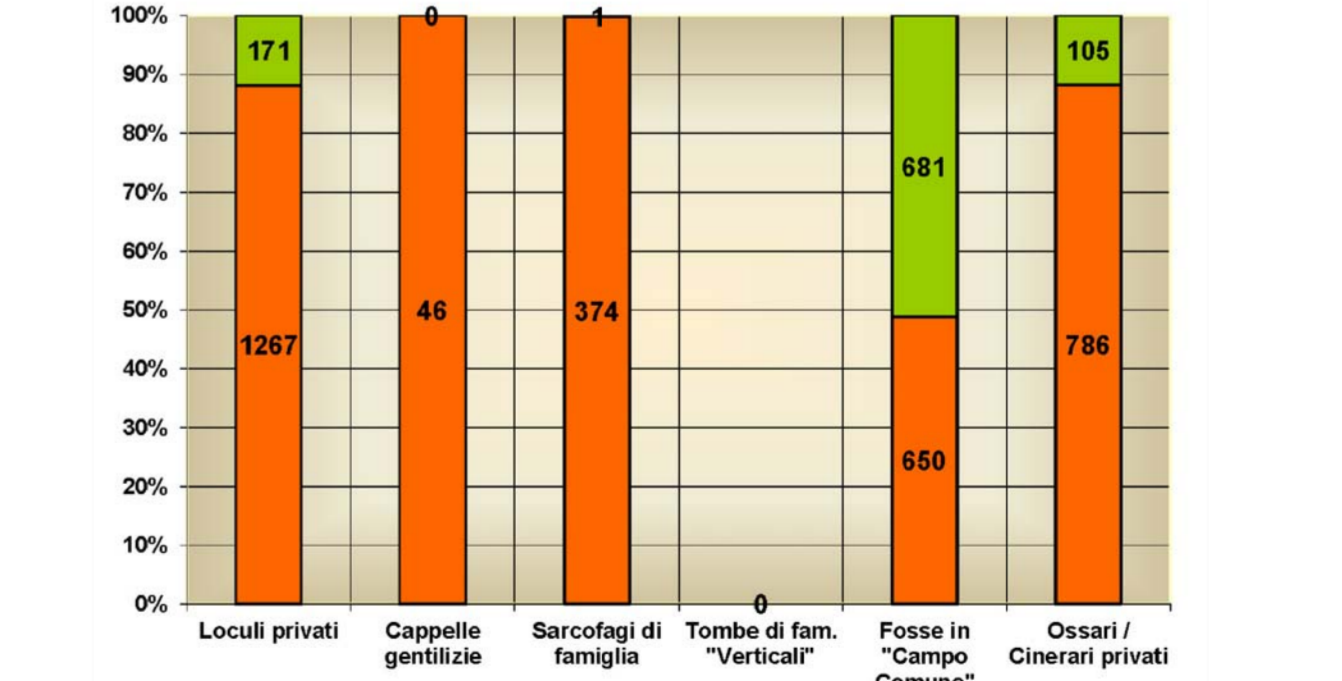

DEPOSITI IN GALLERIA COMPLESSA: SEZIONE TIPO SC. 1:200

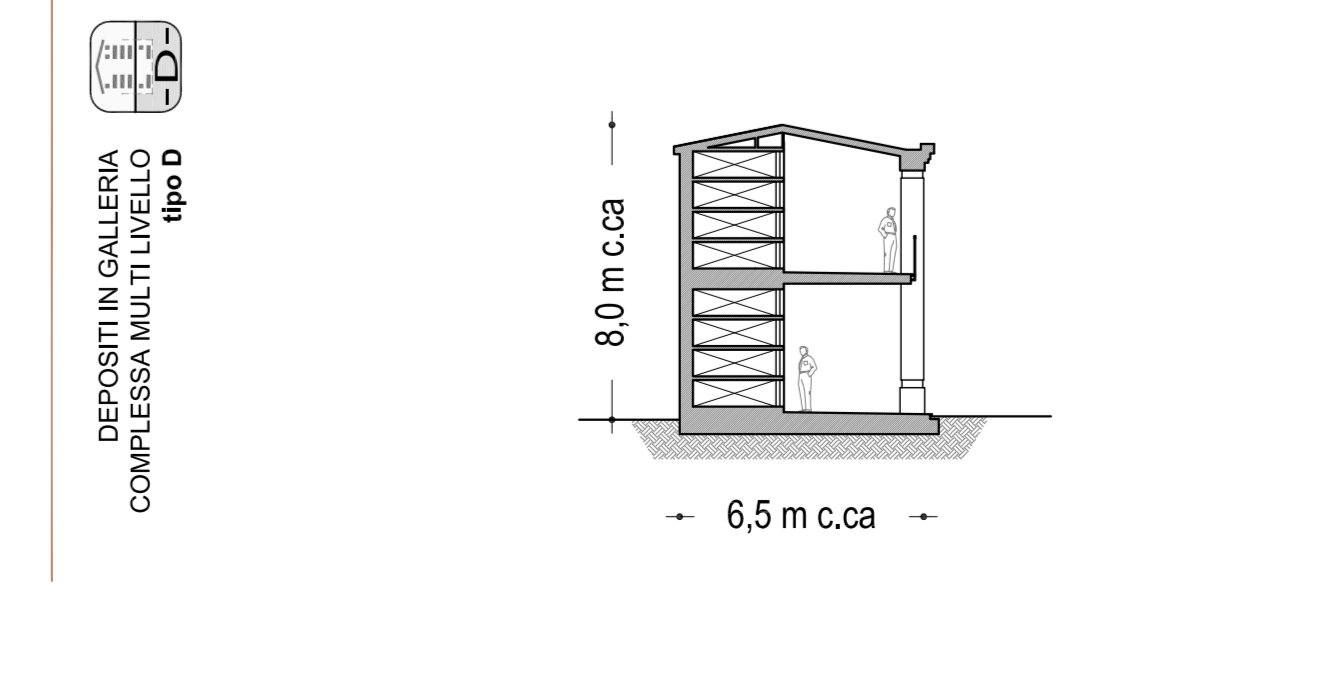

Approvazione del Consiglio Comunale di Mantova	estremi
Parere A.T.S.	estremi
Parere A.R.P.A.	estremi
Approvazione Servizio cimiteriale TEA spa	estremi
Altri Enti interessati alla procedura	estremi

00	Revisione 2014	Emissione	Zappavigna	Zanardi	Intesato	Isoglio
rev.	data	DESCRIZIONE	redatto	verificato	riesaminato	approvato

Tea gruppo
Sede legale: Via Talerico, 3 - 46100 MANTOVA
tel. 0376 4121 - fax 0376 412109
C.F. e P. IVA 01838020202
R.L. Mantova 018380202
R.E.A. 21255 C.C.I.A.A. Mantova
http://www.teaspa.it

COMUNE DI MANTOVA
PROVINCIA DI MANTOVA

PIANO CIMITERIALE
(art. 6 del Reg. Regionale n° 6 del 9/11/2004 e s.m.i.)

PROGETTO: STUDIO PRELIMINARE DEFINITIVO ESECUTIVO DIREZIONE LAVORI AS BUILT PIANIFICAZIONE DI SETTORE

PROGETTISTI TEA SPA: ing. Daniele Battistello

PARTECIPAZIONE DIRETTA: arch. urb. Giovanni Zandonella Malucco
C.A. P.P.C. MANTOVA
ASSISTENTI DI PROGETTO: arch. FRANCO ZAPPALIERA C.A. P.P.C. MANTOVA
arch. DANIELE SPAZZANI C.A. P.P.C. MANTOVA

FORNITORE CONSULENZA SPECIALISTICA: Studio Zandonella Malucco
Piazzola di Cembra, 15
38040 Mantova (MN)

N° DOCUMENTO: C101180 EC PLA A4-11

NOME TAVOLA: PLANIMETRIA CIMITERO DI FRASSINO RILIEVO DOTAZIONI STATO ATTUALE AL LUGLIO 2014

MOD. REV. A4 11

SCALA:

PROGETTO: ing. Daniele Battistello
C.A. P.P.C. MANTOVA
ASSISTENTI DI PROGETTO: arch. FRANCO ZAPPALIERA C.A. P.P.C. MANTOVA
arch. DANIELE SPAZZANI C.A. P.P.C. MANTOVA

FORNITORE CONSULENZA SPECIALISTICA: Studio Zandonella Malucco
Piazzola di Cembra, 15
38040 Mantova (MN)